



身心障礙福利機構及團體
中秋伴手禮促銷活動專刊

月圓星熠
友愛相挺



月圓星熠
友愛相挺





身心障礙福利機構及團體 中秋伴手禮促銷活動專刊

北區

04. 社團法人基隆市肢體新生協會
05. 社團法人基隆市腎友協會
06. 社團法人基隆市聾啞福利協進會附設勵聲美饗
07. 台北市自閉症家長協會附設小貝殼工作坊
08. 財團法人天主教光仁社會福利基金會
09. 馬偕紀念醫院附設喜樂工作坊
10. 勝利手工琉璃庇護生產中心
11. 臺北市立聯合醫院仁愛院區
12. 社團法人台北市視障者家長協會
13. 財團法人台北市自閉兒社會福利基金會附設愛肯樂活工場
14. 財團法人臺北市小愉兒社會福利基金會
15. 財團法人伊甸社會福利基金會辦理台北市萬芳啟能中心
16. 財團法人喜憨兒社會福利基金會
17. 中華民國聽語障者關懷協會附設幸福生活工場
18. 財團法人中華啟能基金會
19. 社團法人中華民國自閉症總會
20. 財團法人中華民國唐氏症基金會
21. 財團法人台灣省私立啟智技藝訓練中心
22. 財團法人心路社會福利基金會
23. 社團法人中華非比關懷協會附屬糕菲庇護工場
24. 財團法人台灣省私立香園紀念教養院
25. 炬輪技藝發展協會
26. 財團法人陽光社會福利基金會
27. 財團法人育成社會福利基金會
28. 財團法人愛盲基金會新北市愛盲庇護工場
29. 新北市自閉症服務協進會
30. 新北市幸福小站庇護商店
31. 新北市集賢庇護工場
32. 新北市慈育庇護工場
33. 新北市慈泰庇護工場
34. 新北市慈惠庇護工場
35. 新北市樂扶庇護工場
36. 心燈啟智教養院
37. 方舟啟智教養院
38. 衛生福利部桃園療養院樂桃桃咖啡簡餐坊
39. 社團法人桃園市自閉症協進會龍鳳星兒工場
40. 路得啟智學園
41. 觀音愛心家園烘培坊
42. 財團法人新竹市私立愛恆啟能中心附設慢飛兒庇護工場
43. 新竹市原住民身心障礙者協會
44. 磊質複合式庇護工場
45. 財團法人苗栗縣私立新苗教養院
46. 財團法人苗栗縣私立幼安教養院
47. 和宸企業社附設阿昌清潔庇護工場
48. 財團法人伊甸社會福利基金會

中區

49. 社團法人台中市盲人福利協進會
50. 社團法人臺中市美麗境界關懷之友協會
51. 十方啟能中心
52. 財團法人瑪利亞社會福利基金會
53. 同心圓社區復健中心
54. 財團法人天主教會台中教區附設立達啟能訓練中心
55. 信望愛智能發展中心
56. 社團法人臺中市身心障礙者福利關懷協會附設微笑天使烘焙坊
57. 財團法人瑪利亞社會福利基金會瑪利媽媽手作麵包
58. 社團法人臺中市蓮心自強服務協會
59. 財團法人彰化縣私立基督教喜樂保育院
60. 社團法人彰化縣喜樂小兒麻痺關懷協會附設愛加倍工場
61. 財團法人彰化縣私立慈生仁愛院
62. 財團法人天主教會臺中教區附設臺灣省私立慈愛教養院
63. 慈恩庇護休閒農場
64. 衛生福利部草屯療養院附設南投縣草韻屋庇護商店
65. 觀心園愛心庇護工場
66. 社團法人雲林縣聽語障福利協進會
67. 社團法人雲林縣小天使發展協會附設心心小作所
68. 社團法人雲林縣身心照護協會
69. 社團法人雲林縣身心障礙者重建協會
70. 社團法人雲林縣聲暉協進會
71. 金健康庇護農場
72. 財團法人天主教會嘉義教區附設雲林縣私立華聖啟能發展中心
73. 圓夢庇護工場
74. 糧莘庇護農場

南區

75. 社團法人嘉義縣身心障礙者聯合會庇護工場
76. 嘉義縣精神康扶之友協會
77. 領航身心障礙者產業庇護工場
78. 財團法人嘉義市私立嘉愛啟智發展中心
79. 戴德森醫療財團法人嘉義基督教醫院附設再耕園咖啡庇護工場
80. 社團法人嘉義市腦性麻痺協會
81. 財團法人台南市私立朝興社會福利慈善事業基金會附設朝興啟能中心
82. 財團法人台灣省私立心德慈化教養院
83. 財團法人台南市私立天主教瑞復益智中心
84. 衛生福利部嘉南療養院愛的集團
85. 蓮心園庇護農藝工場
86. 財團法人台灣省私立鴻佳啟能庇護中心
87. 高雄市立凱旋醫院附設社區復健中心
88. 社團法人高雄市佛光腎臟關懷協會
89. 社團法人高雄市唐氏症歡喜協會
90. 社團法人高雄三山脊重建協會
91. 社團法人高雄市青少年關懷協會
92. 社團法人高雄市憨兒就業輔導協會
93. 高雄長庚紀念醫院附設湖畔咖啡屋庇護工場
94. 社團法人臺灣雷特氏症病友關懷協會
95. 中外餅舖庇護工場
96. 高雄市脊髓損傷者成功之家
97. 財團法人高雄市私立星星兒社會福利基金會-星樂工坊
98. 社團法人高雄市超越巔峰關懷協會
99. 社團法人高雄市小草關懷協會
100. 台灣無障礙協會
101. 高雄中餐服務人員職業工會附設美味佳餐坊
102. 社團法人高雄市心理復健協會
103. 財團法人伊甸社會福利基金會-橘工坊
104. 社團法人屏東縣向陽啟能協會
105. 社團法人屏東縣自閉症協進會
106. 財團法人屏東縣私立基督教伯大尼之家
107. 社團法人屏東縣啟智協進會
108. 財團法人屏東縣私立迦南身心障礙養護院
109. 財團法人屏東基督教勝利之家
110. 藍色海邊琪拉烘焙坊

東部

111. 財團法人台東縣私立牧心智能發展中心
112. 財團法人李勝賢文教基金會附設便利坊
113. 財團法人臺灣基督教門諾會附設花蓮縣黎明身心障礙者庇護工場
114. 社團法人宜蘭縣自閉症協會-星樂園工坊
115. 社團法人宜蘭縣康復之友協會
116. 社團法人宜蘭縣普達關懷協會
117. 財團法人天主教靈醫會私立聖嘉民啟智中心
118. 財團法人宜蘭縣私立蘭馨婦幼中心
119. 財團法人阿寶教育基金會
120. 財團法人蘭智社會福利基金會
121. 臺北榮民總醫院員山分院附設庇護工場

離島

122. 社團法人澎湖縣照顧服務協會附設庇護工場-魔豆小舖
123. 社團法人澎湖縣慢飛天使服務協會-集愛工坊
124. 財團法人晨光社會福利基金會附設妙妙屋庇護工場



社團法人基隆市肢體新生協會

由一群肢體障礙朋友所組成的團體，早期以刻印章維生，因為對雕刻的執著與熱愛，將沒落的印章雕刻轉入葫蘆雕刻的領域，展開另一個不凡的雕刻藝術人生，並開始投入葫蘆藝術創作。



花開富貴擺飾

15(寬)X40(高)公分

非食品

售價 3,800元起



小夜燈

7(寬)X15(高)公分

非食品

售價 650元起



吊飾

10~30(長)公分

非食品

售價 200元起

訂購電話 / 傳真

訂購 email

運費計價方式

出貨方式

電話：02-2465-6335/02-2466-7523

New.life@msa.hinet.net

運費每件80元。

請於訂單完成2-3日內完成匯款(銀行代號：0027，帳號：002-00-116541-3)。收到款項後，最晚3日內開始出貨，3-5日內到府。

社團法人基隆市腎友協會

因本身勞動時間上的受限，不易媒合到合適工作，本會鑑於此族群就業方面的弱勢，設計出合適腎友的工作，並透過專業訓練、有效的學習，教導腎友製作「手工拼布藝品」。產品皆由腎友親自縫製，讓腎友在學習技能之餘，可增進自信心、培養第二專長，進而就業並提升生活品質，期待透過產品讓社會大眾更佳瞭解腎友。



拼布禮盒組

熊型杯墊×2，手搖杯提袋×2

非食品

售價 490元

訂購電話 / 傳真
訂 購 email
優 惠 方 案
運 費 計 價 方 式

出 貨 方 式

電話：022432-5358傳真：022432-5535

sn6165@ms24.hinet.net

1.單次預購30組以上，享9折優惠。2.生產花色非每批相同，花色採隨機出貨。
每件郵寄費用60（店到店）~150（郵寄）元。

（訂購數量多時，請先來電詢問適當運送方式及價格）

請於訂單完成2日內完成匯款（銀行代號：700，帳號：0011002-1238543）。收到款項後，最晚5日內開始出貨，5日內到府。

社團法人基隆市聾啞福利協進會 附設勵聲美饗

社團法人基隆市聾啞福利協進會附設勵聲美饗以研究聾人福利問題並發動社會力量，配合政府興辦聾人福利事業，盡其心力報效國家，服務社會為宗旨。

- ※ 宣導及配合政府落實各項福利政策
- ※ 倡導及協助政府研擬健全聽語障福利措施
- ※ 提昇及教育聽語障人士各項體育、醫療、藝術、生活等知識及技能
- ※ 開辦聽語障人士職業訓練協助就業等
- ※ 推展手語翻譯教育及推廣聾人文化
- ※ 其他與聽語障人士服務相關之事項



鳳梨酥

鳳梨酥15入/12入/6入
常溫保存7天，冷藏保存10天

售價 **500元/15入**
420元/12入
220元/6入



蛋黃酥

蛋黃酥15入/12入/6入
常溫保存5天，冷藏保存7天

售價 **670元/15入**
540元/12入
280元/6入

訂購電話 / 傳真

訂購 email

運費計價方式

出貨方式

食品業者登錄字號

02-2429-1433

deaf.kl@gmail.com

1.每次訂購量最少為20盒以上且金額需達NTD10,000以上。2.運費計價方式：常溫月餅，20盒以上，免運費。(限本島)3.離島地區運費另計。

請於訂單完成5日內完成匯款(銀行代號：009，帳號：4122-01-002805-00)。收到款項後，最晚10日內開始出貨，3日內到府。

C-200145711-00000-0



台北市自閉症家長協會 附設小貝殼工作坊

小貝殼工作坊隸屬臺北市自閉症家長協會，於 2008 年正式立案，成為臺北市勞動力重建運用處（前勞工局）輔導補助的庇護工場，讓未能進入社區化就業的身心障礙者也能得到庇護性的就業安置；接受輔導，成立多元庇護性就業服務，作為支持性、競爭性就業之跳階，並做就業相關技能訓練與輔導，使具備社會化生活能力，進而創造社會人力資源。



純淨花果禮盒

佛手柑薰衣草手工皂X1
橙花檸檬手工皂X1
洋甘菊手工皂X1
一年(未拆封)
非食品

售價 450元



抗菌皂禮盒

翡翠抗菌皂X1
白玉抗菌皂X2
一年(未拆封)
非食品

售價 200元



平安隨身禮盒

安心趴趴皂X2、艾草皂X1
一年(未拆封)
非食品

售價 200元

訂購電話 / 傳真
訂購 email
運費計價方式

出貨方式

電話：02-2595-3954 傳真：02-2595-3984

tpaamarketing@gmail.com

訂購2,000元以上享免運費，2,000元以下加收運費100元。

貨到付款：訂購金額未滿2,000元者，須加30元手續費。

請於訂單完成3日內完成匯款(銀行代號：008，帳號：114-10-012722-8)。收到訂單後約3~5個工作天內出貨。

財團法人天主教光仁社會福利基金會

48年前來自比利時的潘爾溫神父，看到一群心智障礙的孩子，因為他們的反應和動作比一般人緩慢，無法進入學校讀書而在街頭遊蕩。神父深信每位孩子享有受教育的權利，成立了臺北市第一間立案的社福機構 - 育仁啟能中心，在這裡他們找到了屬於自己的學習步調外，還透過烘焙找到人生的新方向。他們的夢想很簡單：製作出好吃的糕點，讓大家吃得開心，還想賺錢帶爸媽出去玩……看似簡單的夢想，背後確有不簡單的故事。製作糕點的步驟，經過數百次的堅持與練習，心智障礙青年們透過雙手實現自己的夢想。

用心慢慢烘焙的愛，讓您品嚐幸福的滋味。您的愛心購買，將幫助他們實現自立生活。



彩繪夢想一號

蛋黃酥X3顆
紫芋酥X3顆
芝麻餅乾X9片
巧克力餅乾X9片
原味鳳梨酥X1顆
核桃鳳梨酥X1顆
蔓越莓鳳梨酥X1顆
常溫10天，冷藏14天
蛋奶素

售價 600元



彩繪夢想二號

蛋黃酥X3顆、紫芋酥X3顆
芝麻餅乾X9片
巧克力餅乾X9片
常溫10天，冷藏14天
蛋奶素

售價 480元



彩繪夢想三號

芝麻餅乾X3片
巧克力餅乾X6片
原味鳳梨酥X2顆
核桃鳳梨酥X2顆
蔓越莓鳳梨酥X2顆
常溫10天，冷藏14天
蛋奶素

售價 350元

訂購電話 / 傳真
訂購 email
優惠方案

運費計價方式

出貨方式

食品業者登錄字號

電話：02-23821090 傳真：02-23143303

yujen108@yahoo.com.tw

即日起至109年08月28日(含)訂購產品即享9折優惠。8000元(含)以上95折、15,000元(含)以上9折，以上優惠擇一使用。

凡折扣後價格滿4000元(含)以上免費運送(限同一地址)，折扣後價格未滿4000元加收運費150元。

請於訂單完成2日內完成匯款(銀行代號：012，帳號：500210612362)。收到款項後，最晚3-7日內開始出貨，2日內到府。

A-113539242-00000-7



馬偕紀念醫院附設喜樂工作坊

「以耶穌基督愛人如己、關懷弱勢之精神，提供民眾身、心、靈全人之醫治，以達成醫療傳道之宗旨」為本院使命。有鑑於慢性精神病患就業不易，故於民國 95 年在「臺北市勞動力重建運用處」鼎力支持下，成立喜樂工作坊庇護工場。旨在提供精神障礙者一個包容且完善的工作環境，重建自信及培養良好工作態度，進而重返社會。



有機綜合義式 咖啡喜樂專屬VIP 禮盒

有機綜合義式咖啡
耳掛包24入/每包9克
1年
純素

售價 690元(促銷650元)



有機綜合義式 咖啡伴手禮盒

有機綜合義式咖啡
耳掛包15入/每包9克
1年
純素

售價 450元



冠軍有機蜜香 紅茶伴手禮盒

有機蜜香紅茶
茶包20入/每包4克
1年
純素

售價 400元

訂購電話 / 傳真
訂購 email
優惠方案

02-2543-3535#3692

jobguidance@gmail.com

1.購買喜樂禮盒(24入有機咖啡包)享有優惠價650元。2.購買喜樂禮盒5盒以上享有原價9折優惠。3.不需禮盒包裝再加送同商品一包。

運費計價方式
出貨方式

消費滿2,000元享免運。(2,000元以下單一地址運費80元)

請於訂單完成3日內完成匯款(銀行代號：009，帳號：5081-51-113803-00)。收到款項後，最晚5日內開始出貨，3日內到府。

食品業者登錄字號

A-110348698-00000-7

傳玻者文創設計中心

2008年，勝利開始投入琉璃手工製品的設計與生產，並創立「傳玻者」品牌，提供身心障礙者投入手製工藝的場域。

我們運用不同障別的工作屬性進行團隊合作。以融合與冷工的方式，從切割、研磨、灑粉、噴刻、拋光、窯燒……等，用最專注的神情與全心意的付出，以高溫淬練出一個個晶瑩剔透，璀璨動人的琉璃製品。我們所販售的不只是產品，更是一種珍惜機會，想把事情做到盡善盡美的生命態度。



杏(幸)運 書籤/水果叉

16x12cm

304不鏽鋼

琉璃珠（淺琥珀、紅、藍、
綠、紫、白6種顏色）

非食品

售價 480元/個



花彩(發財)鼠 系列

10.5x7.5cm (紅/藍)

請為它裝上2枚50元硬幣，

就能成就一對招財耳

非食品

售價 1,600元/個

訂購電話 / 傳真

訂購 email

優惠方案

運費計價方式

出貨方式

02-2881-2895 / 02-2881-0250

vivian@victory.org.tw

1.杏(幸)運書籤/水果叉，2個優惠850元。2.花彩(發財)鼠系列，2個優惠2,800元。
消費滿2,000元以上享免運費優惠。

請於訂單完成3日內完成匯款(銀行：台北富邦仁愛分行，帳號：704102604102)。收到款項後，最晚9日內開始出貨，3日內到府。

臺北市立聯合醫院仁愛院區

心靈小棧自民國 88 年度開展方案迄今秉持著安全及衛生，提供每位客人安心舒適的用餐環境。工場為員工們第二個家，在這裡每位員工突破限制、勇敢踏入職場，不斷地成長與進步。

我們提供咖啡、輕食、現打果汁等產品，每一份餐點都是員工們用心製作，有您的支持與鼓勵，將會是員工們成長茁壯的力量。



心靈小棧養心生悅禮盒

義大利風味手作餅2包、紫菜米胚芽手作餅2包

乳酪燒生機蘇打餅2包、無籽葡萄乾300g/1包、糙薏仁200g/2包

義大利風味手作餅、紫菜米胚芽手作餅、乳酪燒生機蘇打餅、無籽葡萄乾/一年
糙薏仁/240天

純素/蛋奶素

售價688 元

訂購電話 / 傳真

訂購 email

優惠方案

運費計價方式

出貨方式

02-2709-3600分機5113

diortea888@gmail.com

7月底以前預購，並加入本工場Line官方帳號即可享有單次8折優惠。

訂單5盒以上免運費。訂單5盒以下按照宅急便收費方式。

請於訂單完成2日內完成匯款(帳號：210131162256，戶名：臺北市立聯合醫院附設庇護工場專戶)。收到款項後，最晚7-10日內開始出貨，7-10日內到府。

食品業者登錄字號

TP07200108370981

社團法人台北市視障者家長協會

當視障者的雙眼，一起走更長遠的路。

- 一、結合關心視障人士，爭取視障者合法權益、促進視障者福利。
- 二、促進視障者獨立人格及尊嚴的建立。
- 三、服務視障者，使之更加適應社會生活。



惜福皂粉禮品組

350gX2入

以環保紙袋或不織布袋包裝出貨

一年

非食品

售價 500元

訂購電話 / 傳真
訂購 email
運費計價方式
出貨方式

電話：02-27177722 ext.58 傳真：02-27173112

forblind@forblind.org.tw

免運。

請於訂單完成3日內完成匯款(帳號：渣打銀行052-11820000176101，戶名：社團法人台北市視障者家長協會)。收到款項後，最晚3~5日內開始出貨，3日內到府。

財團法人台北市自閉兒 社會福利基金會附設愛肯樂活工場

愛肯樂活工場是專為自閉症者所設立的庇護工場，透過製作天然美味的「手感饅頭」及從事重複性高的「商品包裝」，將自閉症固著的特質運用於工作流程中，成為最佳的品質保證，讓自閉症者也有機會跟大家證明—「I Can Do It」。



《愛肯》 綜合饅頭禮盒

內容物：鮮奶饅頭、黑糖堅果饅頭、紅麴饅頭、全麥起司、南瓜起司饅頭、紫番薯芋頭起司饅頭

冷藏5天，冷凍30天

蛋奶素

售價 150元



《愛肯》鳳梨酥禮盒

內容物：鳳梨酥x8入

常溫30天

蛋奶素

售價 260元



《愛肯》小月餅禮盒

內容物：小月餅x9入

常溫30天

蛋奶素

售價380元

訂購電話 / 傳真
訂購 email
優惠方案
運費計價方式
出貨方式

食品業者登錄字號

電話：02-2599-3803 傳真：02-2599-3685

tasty@ican.org.tw

量大可議。

訂購滿1,500元免運，未達1,500元需收150元運費。

請於訂單完成3日內完成匯款(銀行代號：005，帳號：045-00-10211-88)。收到款項後，最晚5日內開始出貨，2日內到府。(饅頭禮盒為冷凍商品，與其他商品分開出貨)

A-125642950-00000-1

財團法人臺北市小愉兒社會福利基金會

熊米屋 97 年成立以來一直致力於為心智障礙朋友，尋找一個永續學習、訓練空間及營造友善的就業環境。

熊米屋觀光工廠也將於 110 年 2 月 11 日春節前夕正式啟用，位於瑞芳區瑞濱路 83 號是一棟全新 5 層樓社區家園，提供健全的社會網絡，從照護、學習、訓練至就業，並藉由烘焙、餐飲、園藝、文創等職能課程，讓身心障礙者走入社會，建立尊重與自我價值，並且得到最完整的日間照護與支持服務。



幸福禮盒

手工餅乾6入/盒
保存30天
蛋奶素

售價 450元

品月禮盒

烏豆沙蛋黃3入
綠豆椪3入
鳳梨酥3入
保存7天
鳳梨酥保存30天
蛋奶素

售價520元

傳愛禮盒

養生餅乾6包/盒
鳳梨酥6入/盒
手工餅乾保存30天
鳳梨酥保存30天
蛋奶素

售價 680元

訂購電話 / 傳真
訂購 email
優惠方案

電話：02-2422-0310 / 0988-909-500 傳真：02-2428-9123

kl24220310@papid.com.tw

9月14日前訂購中秋商品享有50~100盒9折101盒以上85折、50盒以上免運費。

運費計價方式

運費另計。滿5,000元免運費（限同一地址），離島或偏遠地區運費另行報價。

出貨方式

請於訂單完成5日內完成匯款（銀行：第一銀行 基隆分行，帳號：241-10-069836），並回覆後五碼。收到款項後，最晚3日內開始出貨，2日內到府。

食品業者登錄字號

A-152918707-00000-7

財團法人伊甸社會福利基金會 辦理台北市萬芳啟能中心

伊甸社會福利基金會長期關注及實際投入身心障礙者服務，1997年接受臺北市政府社會局於臺北市文山區辦理成年身心障礙者美藝技能訓練服務。2004年看見了更多需要，轉型成現今身心障礙者成人日間照顧服務中心，除了滿足生活自理、社會適應等需求外，並提供技能陶冶的訓練養成，期盼能將服務使用者「生活化」及「社區化」的目標達成，進而建構服務使用者降低依賴、獨立自主、發展自我的未來。



無框畫—暖暖獅

尺寸：15x15cm

厚度：2cm

重量：175公克

非食品

售價 900元



訂購電話 / 傳真

訂購 email

運費計價方式

付款方式

02-2239-5646 分機280 / 02-2239-2468

Eden7175@eden.org.tw

單筆訂單滿800元，即享有免運費優惠，而未滿800元（799元以下），單筆訂單將酌收60元物流費。

銀行：第一銀行光復分行，帳號：15350356400。

財團法人喜憨兒社會福利基金會

喜憨兒基金會以追求喜憨兒生命的尊嚴與喜悅為使命，以終生教育、終生照顧為願景，以自立自強為目標。在烘焙屋、餐廳及烘焙工場這些職場中，憨兒從被服務者轉變為服務者，從資源消耗者轉變為資源創造者，不只給他們釣竿，更要帶領憨兒到有魚的地方。



愛的記憶A1 (12入)

廣式棗泥核桃X2
廣式蓮蓉蓮子X2
金沙奶皇X2
觀音奶茶X2
香柚抹茶X2
鳳凰酥X2
保存14-20天
蛋素、蛋奶素

售價780元



甜蜜依偎D3 (9入)

金沙奶皇X1
廣式蓮蓉蓮子X1
廣式棗泥核桃X1
手工餅乾X6
保存14-20天
蛋素、蛋奶素

售價660元



星空擁月E1 (6入)

北歐鬆塔X2
金沙奶皇X2
廣式蓮蓉蓮子X2
保存14-20天
蛋素、蛋奶素

售價520元

訂購電話 / 傳真

臺北-光復烘焙屋	02-2725-2759	傳真：02-2725-2867
新北-新北市庇護工場	02-8221-7676	傳真：02-2223-8286
新竹-新竹庇護工場	03-656-3071	傳真：03-656-0825
高雄-喜歡你咖啡鳳山店	(07)740-6912	傳真：(07)740-6912

訂購 email

臺北win@careus.org.tw	新北workshop@careus.org.tw
新竹hc-work@careus.org.tw	高雄sefun-fs@careus.org.tw

優惠方案

運費計價方式

出貨方式

食品業者登錄字號

8/31前預購享85折優惠，訂購100盒以上請電洽服務人員。
單筆滿10,000元(折扣後)免運，未滿10,000元(折扣後)酌收150元運費。
請於訂單完成3日內完成匯款。收到款項後，最晚12日內開始出貨，10日內到府。
臺北A-192070381-00003-1
新北F-192070381-00047-4
新竹J-192070381-00001-8
高雄E-192070381-00024-8

中華民國聽語障者關懷協會 附設幸福生活工坊

聽障的孩子，就如同鍋牛，雖然走得比別人慢，但每一個前進腳步的背後，他和家人投注了加倍的心血，認真而努力。

本協會致力於促進聽障者福利權益，並提供早期療育、就業輔導服務，邀請您和我們一起擔任愛心守護大使，幫助聽障兒擁有更好的未來！

協會附設幸福工坊，由榮獲「世界國際展能職業技能競賽」等獎肯定的聽障烘焙國手鄭易嘉，擔任主廚，以精湛手法，結合天然優質食材，不斷開發創新極緻新口感，帶領工坊夥伴為您烘焙幸福，分享微笑健康的驚艷好味！能吃的健康，同時也能感受到喜鵲兒的努力及用心。



手作餅乾禮盒

大禮盒(A):

原味Q餅X9 黑糖口味Q餅X9
手工餅乾(3種口味)X12

大禮盒(B):

原味Q餅X18 黑糖口味Q餅X9

小禮盒:

原味Q餅X9 黑糖口味Q餅X9

Q餅保存30天，手工餅乾保存60天
蛋奶素

售價 大禮盒(A)500元

大禮盒(B)450元

小禮盒350元



綜合禮盒

12入:酥式月餅X6 日式果子月餅X6

9入:酥式月餅X6 日式果子月餅X6

8入尊爵禮盒:酥式月餅X4日式果子月餅X4

常溫10天，冷藏14天

蛋奶素

售價 600元/12入

500元/9入

450元/8入



客製化組合產品

可根據各單位之預算搭配本
工坊中秋產品1入、2入、3入
……尚有多種組合歡迎來電
洽詢

蛋奶素

售價 來電洽詢

訂購電話 / 傳真
訂購 email
優惠方案

電話：02-29909817 / 0955553495 傳真：29909892

kasang38@deafsun.org.tw

9月10日前訂購——手作餅乾禮盒：大盒特價(A)450元、(B)400元；小盒300元，其他均享9折優惠。

運費計價方式
出貨方式

訂購總額滿6000元免運費。(同一地址)

請於訂單完成3日內完成匯款。收到款項後，最晚7日內開始出貨，3日內到府。

食品業者登錄字號

F-200050141-00000-5

財團法人中華啟能基金會

稟承上蒼之愛，服務弱勢的弟兄，施予教育、訓練、輔導，並分享工作機會，促使其適才適所，享有人的權利，讓生活和生命相連繫，共同追求全福。

天公仔團認真做餅 望您來牽成

「認真工作的人是有福的」，春暉啟能中心致力啟發智能障礙者的潛能，鼓勵他們認真學習技能，努力工作，發揮潛能，希望藉由製作烘焙產品，提升心智障礙者的信心與成就感，肯定自己，也讓社會大眾分享智能障礙者的工作成果。



土鳳梨酥禮盒

土鳳梨酥x10
未開封常溫保存15天
蛋奶素

售價 450元

綜合脆片禮盒

杏仁脆片x3
芝麻脆片x3
未開封常溫保存14天
蛋奶素

售價 450元

綜合酥禮盒

烏豆沙蛋黃酥x5
金棗酥x4
未開封常溫保存5天
蛋奶素

售價 480元

訂購電話 / 傳真

訂購 email

優惠方案

運費計價方式

出貨方式

食品業者登錄字號

02-2672-1007

cchui0508@gmail.com

9/15前訂購滿5,000元享9折優惠。

大臺北地區訂購——改為：5,000元以上免運費(限同一地址)；5,000元以下自行負擔200元運費。

請於訂單完成3日內完成匯款(銀行代號：006合作金庫銀行三峽分行，帳號1519717615041)。收到款項後，依客戶約定日期到貨。

F-104199664-00000-2

社團法人中華民國自閉症總會

中華民國自閉症總會以服務全國自閉症家庭為主，以協助自閉症者增進人際關係、具備社會化生活能力為宗旨。鑒於成年自閉症者面臨的安置問題，特別成立「星兒工坊」，透過多元的作業活動，如：園藝、花藝、代工等來陶冶其身心並同時培養專注力，增進在社會生活的能力。

總會與優良廠商合作，提供安全有保障的食品，星兒們負責依訂單包裝貨品及寄送。看似簡易的步驟，對星兒們而言需要花很多時間練習才有的成果，歡迎跟星兒們訂購，讓星兒們有更多練習的機會，您的購買對星兒們而言是很大的鼓勵。

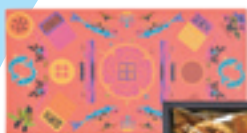

君城本家綜合 堅果塔禮盒 (6入)

胡桃塔2入
堅果塔2入
夏威夷塔X入
常溫保存40天
蛋奶素

售價 280元



君城本家中秋禮盒 (9入)

素小月餅3入
烏豆蛋黃酥3入
棗泥核桃小廣3入
素小月餅保存14天
烏豆蛋黃酥保存30天
棗泥核桃小廣保存30天
蛋奶素

售價 390元



貝肯庄中秋禮盒 (9入)

小綠豆椪3入(葷)
烏豆蛋黃酥3入(蛋奶素)
芋頭彩月3入(蛋奶素)
小綠豆椪保存30天
烏豆蛋黃酥保存30天
芋頭彩月保存14天

售價 490元

訂購電話 / 傳真
訂購 email
優惠方案
運費計價方式

出貨方式

食品業者登錄字號

電話：02-2394-4258 分機16 傳真：02-2394-4392

autism@seed.net.tw

量大可議。

訂購金額滿1,200元(含)免費宅配到家(限臺灣本島)；未滿1,200元需酌收150元物流處理費。

請於訂單完成3日內完成匯款(銀行代號：009，帳號：5116-01-007478-00)。收到款項後，最晚4日內開始出貨，5日內到府。

A-197975230-00000-0

財團法人中華民國唐氏症基金會

有您支持 愛，更圓滿

在臺灣，平均 1263 名新生兒中就有一位唐氏兒。唐氏症基金會從早期療育開始，陪伴唐寶寶踏出學習第一步，也以專業支持他們在人生不同階段，獲得適當啟發、培養工作技能與自我照顧能力，讓唐氏症者從被服務者轉為服務者，用自己的力量，與社會接軌。



鳳芒碧露綜合鳳梨酥禮盒

鳳芒酥5顆、綠茶酥5顆

保存45天

蛋奶素

售價 399元

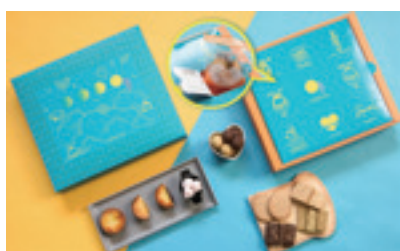

月來月平安 童趣九宮格禮盒

唐寶寶餅乾X4片

紅茶餅乾45g X1包

巧克力杏仁45gX1包

可可雪球30gX1包

蔓越莓雪球30gX1包

草莓馬林糖10gX1包

蔓越莓葛雷特50gX1顆

鳳梨葛雷特50gX1顆

牛軋干層酥_珍奶口味22gX3片

手工餅乾保存45天，葛雷特保存60天，牛軋干層酥保存240天

蛋奶素

售價 580元



金玉良圓綜合酥禮盒

蛋黃酥50gX3

芋頭流沙酥50gX3

帝王酥50gX3

保存25天

蛋奶素

售價 499元

訂購電話 / 傳真

訂購 email

優惠方案

運費計價方式

出貨方式

食品業者登錄字號

電話：02-22789321 傳真：02-22781321

Kevinwu0206@gmail.com

訂購滿5萬95折、10萬9折、15萬85折。

訂購未滿3,000元另付運費150元，3,000元以上免運費。

請於訂單完成5日內完成匯款(銀行：011上海商業儲蓄銀行，帳號：09102000070775)。收到款項後，最晚7日內開始出貨，10日內到府。

F-181598577-00000-3



財團法人台灣省私立啟智 技藝訓練中心

美國之父托馬斯杰斐遜在美國獨立宣言內說：「人人生而平等」。這也是啟智技藝訓練中心的理念。人是神依自己的形象所造，是珍貴的，是極有價值的。每一個人，包括身心障礙者，都有獨特的恩賜及能力，應依照個人生命的呼喚完全發揮。每一個人都是對社會有貢獻的一員。依據此基督信念，啟智技藝訓練中心在2002年開展十字路口咖啡，創造一個可以實現此真理的環境。服務對象參與社區及商店的作業活動，讓社區裡的人容易接受，達到社區融合，創造平等社會。

我們的夢想，就是幫助身心障礙者圓夢！我們要成為這個世界的祝福，讓大家看到我們的價值！我們用熱誠的雙手，烘焙出道地的歐美工藝麵包與傳統的台式麵包；我們用無比的耐心，學習高難度且複雜的烘焙技術；我們用真誠的微笑，接待每一位顧客，每一位關心我們的人；透過十字路口咖啡，我們找到了幸福，享受為社會貢獻一己之力的成就感！



掛耳包經典禮盒 —18入掛耳包咖啡

綜合掛耳濾掛式咖啡(曼特寧、克里曼加羅、耶加雪啡)共18包，重量：10g/包

常溫360天

純素

售價 680元

世界經典咖啡豆 禮盒

綜合咖啡豆(安提瓜花神、哈拉摩卡、肯亞AA)共3包，重量：225g/包

常溫60天

純素

售價 1120元

精選掛耳包禮盒

曼特寧、克里曼加羅、耶加雪啡
常溫14天

純素

售價 350元/10入

700元/20入

訂購電話 / 傳真
訂購 email
優惠方案

電話：03-4526547 傳真：03-4513792

qz231@vtcidd.org

訂購滿5,000元95折優惠，滿10,000元9折優惠，大宗訂購另有優惠。

早鳥優惠即日起至9/15止，訂購折扣後滿5,000元，贈「精選掛耳包禮盒10入」一盒，折扣滿15,000元贈3盒……加贈以此類推，限同一地址。

運費計價方式

訂購折扣後滿3,000元(含)以上免150元運費。(限同一地址)

未滿3,000元，奪收150元運費。

出貨方式

請於訂單完成5日內完成匯款。收到款項後，最晚7日內開始出貨，10日內到府。

財團法人心路社會福利基金會

心路基金會是第一個由智能障礙者家長所組成的社福團體，民國 86 年，心路開始了庇護職場的服務。一路走來，在我們的努力及大眾支持下，逐步穩定茁壯，帶領近 160 位庇護員工，選用天然原料及專業技術，製作蛋捲、手工餅乾、手工皂等優質商品且廣受好評，未來的日子期待繼續和大家分享幸福！



心路×捲毛力卡聯名 幸福花磚禮盒 (綜合款)

上層：

短蛋捲10支(原味芝麻/咖啡各5支)、桂花烏龍茶(一袋5包)

下層：

手工餅乾8片(4種口味)、土鳳梨酥3顆(原味2顆、柚香金萱1顆)

408g/盒

常溫下保存，蛋捲：3個月，餅乾/土鳳梨酥：1個月，茶：2年
蛋奶素

售價 680元



心路×捲毛力卡聯名 幸福花磚禮盒 (綜合款/三層)

上層：

短蛋捲10支(原味芝麻/咖啡各5支)、桂花烏龍茶(一袋5包)

中層：

手工餅乾8片(4種口味)、土鳳梨酥3顆(原味2顆、柚香金萱1顆)

下層：

手工餅乾16片(4種口味)

601g/盒

常溫下保存，蛋捲：3個月，餅乾/土鳳梨酥：1個月，茶：2年
蛋奶素

售價 900元



心路×捲毛力卡聯名 幸福花磚皂禮盒

花磚手工皂3入(花梨木青黛、檀香玫瑰、尤加利琥珀)、吸水皂盤1個、專屬帆布袋1個

保存2年

非食品

售價 590元

訂購電話 / 傳真
訂購 email
優惠方案
運費計價方式
出貨方式

食品業者登錄字號

電話：02-2290-0959 傳真：02-2290-0960

2015058@ms.syinlu.org.tw

訂購金額達10,000元以上享有大宗優惠，歡迎電話洽詢。

運費180元，單筆滿8,000元以上免運費，分點寄送酌收運費。

請於訂單完成3日內完成匯款(帳號：028-03-023062-2，戶名：財團法人心路社會福利基金會)。收到款項後，最晚10日內開始出貨，15日內到府。

F-141200615-00000-2



社團法人中華非比關懷協會 附屬糕菲庇護工場

社團法人中華非比關懷協會附屬糕菲庇護工場是為服務庇護性就業者等弱勢族群所組織經營的手工點心坊。糕菲庇護工場秉持著 100% 用心付出的精神，堅持品質，產品在製作過程中不使用化學添加物，嚴選食材用料做出好的產品。工場希望透過工作讓庇護性就業者能學習技能，建立信心，而能自立。



愛加倍禮盒

手工蛋捲8入
牛軋餅15入
堅果塔3入
大Q餅5入
常溫保存30天

售價 599元



愛圓滿禮盒

堅果塔6入
小Q餅6入
牛軋餅10入
常溫保存30天

售價 489元



愛美好禮盒

蛋捲9入
牛軋餅3入
堅果塔3入
大Q餅3入
常溫保存30天

售價 399元

訂購電話 / 傳真
訂購 email
運費計價方式
出貨方式

食品業者登錄字號

電話：02-27852499 傳真：02-27858713

gofe.org@gmail.com

一箱150元。金額5,000元以上免運。

請於訂單完成5日內完成匯款(帳號：第一銀行光復分行153-10036641，戶名：糕菲庇護工場)。收到款項後，最晚10日內開始出貨，14日內到府。

A-110349211-00000-9

財團法人台灣省私立香園紀念教養院

一份對母親的愛與承諾

創辦人蔡永勳先生與董事長蔡永興先生，為一償慈母照顧身心障礙弱勢家庭之宿願，係以母親之閨名「香」，其父親之名諱「園」，創辦「香園紀念教養院」，永懷父母養育之恩。

於民國 78 年成立湖口院區，由於院區所能服務之障礙者已趨飽和，創辦人為能幫助更多身心障礙者家庭與其孩子能接受專業的教養服務，復於民國 87 年再購土地五千餘坪捐出成立新豐院區，以服務更多身心障礙的朋友，目前兩院區共有近 170 位的身心障礙者在香園紀念教養院接受優質且專業的教養服務。



吉祥金磚禮盒

鳳梨酥X9入/12入
每顆約45公克
常溫30天
蛋奶素

售價 350元/9入
450元/12入



如意蛋黃酥禮盒

蛋黃酥X9入/12入
每顆約68公克
常溫7天，冷藏10天
蛋奶素

售價 390元/9入
520元/12入



廣式月餅禮盒

烏豆沙蛋黃、蓮蓉蛋黃、
抹茶蛋黃、XO蛋黃
每顆約125公克
常溫 7天，冷藏14天

售價 720元

訂購電話 / 傳真
訂購 email
優惠方案
運費計價方式

電話：03-5694516 / 03-5690951分機118 傳真：03-5690609
hcy22786@yahoo.com.tw

單筆訂購滿1萬元以上95折，3萬以上9折。

1. 訂購500元(不含)以下，酌收運費150元。2. 訂購500元至1,000元(不含)，酌收運費210元。3. 訂購1,000元至3,000元(不含)，酌收運費270元。4. 訂購3,000元以上免運費。※以上宅配運費均限本島(臺灣西部)及同一地址。東部以宅配公司收費標準收費。

出貨方式

請於訂單完成3日內完成匯款(銀行代號：050台灣企銀湖口分行，帳號：29112060561)。收到款項後，最晚7日內開始出貨，3日內到府。

食品業者登錄字號

J-100968888-00000-4



炬輪技藝發展協會

炬輪技藝發展協會成立於 1991 年輔導身障、失婚婦女、中老年失業者、習得一技之長，能在社會上安身立命，固此，在勞工局 91 年輔助下、輔導下成立烘培班，受訓成員 80% 考取證照，相繼開店、成立工作室等，皆有所成，協會亦成立（嚐香左右）烘培坊，提供給有研發意願者，在內政部積極輔導促銷專案的得益下，所製作的糕點得以在行政單位及各名間廠商間，皆建立了良好的口碑，由於現在人皆注重健康養生，故此，製作以健康又不失美味的秋節糕點為目標。

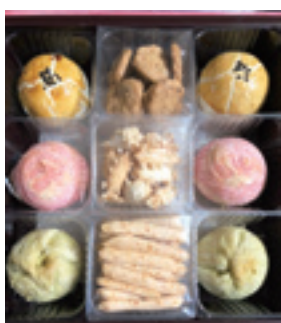

彩色中秋禮盒

金莎柚酥（綠）2顆、粉紅玫瑰（粉）2顆、蛋黃酥（黃）2顆、起士棒（長）25克、生酮餅乾（橢長）30克、圓形餅（鹹蛋黃餅乾）35克

保存期限：餅乾3週；月餅常溫5天，冷藏14天，冷凍30天

奶素

售價 500元

訂購電話 / 傳真

訂購 email

運費計價方式

出貨方式

食品業者登錄字號

電話：02-2362-7497 / 0971-886-298 傳真：02-2391-7894

junlunwt@gmail.com

20盒以上免運費。

請於訂單完成3日內完成匯款(銀行：台新銀行和平分行。帳號：2045-01-0000065-3)。收到款項後，最晚7日後開始出貨。

A-177122945-00000-5

財團法人陽光社會福利基金會

【陽光織愛工作隊】是陽光基金會旗下的就業服務單位，致力於提升陽光傷友裁縫技術、學習工作技能、能在工作中縫出自信、縫出愛。雖然傷友傷口動不靈活，也面臨各種生活考驗及挑戰，經老師細心教導，讓您看見每一件作品都不只是一個作品，更是生命淬鍊後動人的價值。



蝴蝶腰枕

表布：100%聚酯纖維
填充物100%聚酯纖維
填充重量：320g
尺寸48x28cm
產地：臺灣
非食品

售價 350元



彩虹嘟嘟兔

表層：100%聚酯纖維
填充物：100%聚酯纖維
身高：40公分(+1)
體重：195公克(+10)
產地：臺灣
非食品

售價 499元



防疫禮盒

擦拭布2入一盒
陽光環保口罩2入一盒
非食品

售價 300元

訂購電話 / 傳真
訂購 email
運費計價方式
優惠方案

電話：02-2799-0288
north@sunshinr.org.tw
來電洽詢。
來電洽詢。

財團法人育成社會福利基金會

育成社福基金會是民國 83 年由臺北市智障者家長協會的家長們及社會大眾共同籌募基金而成立，提供發展遲緩兒童早期療育之日間托育、部分時制、到宅療育；成人智障者日間生活訓練、住宿服務及職前訓練；庇護性就業服務、職業輔導評量、社區化就業服務、社團參與、家庭服務等，平均每年服務近 15,000 名身障者及其家庭，致力於提供心智障礙者終身完善的服務，創造智障者尊嚴、自主、獨立的生活環境



月餅書·月餅酥

台式一
金蟾酥(60g)x2
東坡酥(60g)x2
日月酥(60g)x2
桃山一
仙女酥(50g)x1
貴妃酥(50g)x1
狀元酥(50g)x1
台式一常溫保存12天
桃山一常溫保存14天
蛋奶素

售價 780元



咖啡果乾禮盒

有機曼特寧咖啡豆(75g)X1
有機藍山咖啡豆(75g)X1
咖啡專用冰糖(170g)X1
綜合堅果莓果乾(130g)X1
咖啡豆保存18個月
冰糖保存2年
果乾保存6個月
蛋奶素

售價 675元



好健康 天然清潔組合

多功能清潔液(700ml)X1
天然手工皂(100g)X3
清潔液2年
手工皂5年
非食品

售價 600元

訂購電話 / 傳真
訂購 email
優惠方案
運費計價方式

出貨方式

食品業者登錄字號

電話：02-2299-2212 傳真：02-2299-3979

lovejoy22992212@gmail.com

即日起至2020年9月10日前訂購產品即享95折優待。

凡折扣後價格滿5,000元以上免收運費(限同一地址)，未滿則加收運費150元，偏遠及外島地區運費另計。

請於訂單完成7日內完成匯款(帳號：0543-940-000337，戶名：新北市慈育庇護工場)。收到款項後，最晚7日內開始出貨，7日內到府。

A-200115431-00000-4

財團法人愛盲基金會新北市 愛盲庇護工場

目前有 30 位庇護員工在愛盲庇護工場上班，主要的工作項目是文具的代工與包裝，近年來開始發展自有品牌，主要以果乾、茶葉為主，果乾有食用方便的單包裝也有適合送禮的果物禮盒；我們在產品上的努力希望能帶給消費者最好的品質，期盼能以商品增加銷售收入，讓庇護員工有更好的環境，除了給予穩定的工作機會也能提升工作技能，重建自信心並減輕其家庭照護的負擔。



《愛盲》鳳梨酥

鳳梨酥50克X10入
保存期限20天
蛋奶素

售價 300元



《愛盲》 愛鮮果禮盒

智利無籽大葡萄乾120gX1
臺灣番茄乾100gX1
美國整顆蔓越莓乾90gX2
美國原味杏仁果70gX1
越南原味腰果70gX1
保存期限一年

純素

售價 540元



《愛盲》 藏情茶葉禮盒

150g愛戀金萱 金萱烏龍茶
(焙度:輕火烘焙、青茶類)
150g天韻烏龍高山烏龍茶
(焙度:四分火、熟茶類)
保存期限二年

純素

售價 760元

訂購電話 / 傳真
訂購 email
運費計價方式
出貨方式

食品業者登錄字號

電話：02-86673138 傳真：02-8667-5200
gwen91491@ffb.org.tw

滿2000元免運，未達2000元需酌收150元運費。

請於訂單完成7日內完成匯款(銀行代碼：005，帳號：04100-11803-45)。收到款項後，最晚7日內開始出貨，3日內到府。

F-109800720-00000-9

新北市自閉症服務協進會

新北市自閉症服務協進會成立於民國八十年六月，是由一群自閉症孩子的家長所組成的團體，在各屆理事長及理監事之奔波努力下，尋求社會資源協助，從原本與學校商借免費的空教室及課桌椅使用，到現有的「辦公會所」、「新北市自閉症潛能發展中心 83 年成立」、「身心障礙者日間作業設施 - 蘆洲星悅小站 (102 年成立)」、「樹林星樂小站 (105 年成立)」、「板橋星福小站 (108 年成立)」及「身心障礙者社區日間照顧中心 - 樹林星安日照中心 (106 年成立)」。

20 多年來一步一腳印，共同為自閉症及心智障礙者的「就學、就醫、就業、就養」四大目標努力，一路走來我們堅持「永不放棄」的信念，為自閉症及心智障礙者創造生命中另一個春天，尋求屬於他們生命中應有的陽光與尊嚴。



馬卡龍月餅方皂

30±克/入 (一盒6入)

常溫365天

非食品

售價 300元



月過中秋

110±克/入 (一盒1入)

常溫365天

非食品

售價 180元



花好月圓

120±克/入 (一盒3入)

常溫365天

非食品

售價 450元

訂購電話 / 傳真
訂購 email
運費計價方式
出貨方式

電話：02-8985-7688 傳真：02-8985-5764

autism24151@seed.net.tw

凡訂購滿3,000元免運費，未滿者加收運費100元。

請於訂單完成3日內完成匯款(銀行代號：103，帳號：0310-10-100401-5)。收到款項後，最晚14-30日內開始出貨，2-3日內到府。

新北市幸福小站庇護商店

衛生福利部八里療養院為新北市唯一公立精神專科醫院，提供民眾完善的精神醫療與復健服務。幸福小站庇護商店設立後，不僅提供身心障礙者庇護性工作訓練，讓本院復健體系更趨完整，自 106 年起更與院內復健工作合作推出一系列庇護商品。



安心梳

31高X16寬X8底CM

非食品

售價 180元



環保手挽袋

12X10X1CM(含安全包裝袋)

非食品

售價 大：250元/個

小：200元/個

訂購電話 / 傳真

訂購 email

運費計價方式

出貨方式

電話：02-2610-4918

6516@balipc.gov.tw

實支實付，並由訂購單位自行負擔。

請於訂單完成7日內完成匯款(帳號：036036070，戶名：八里療養院作業基金403專戶)。收到款項後，最晚7日內開始出貨，14日內到府。



新北市集賢庇護工場

集賢庇護工場有一個美麗的理想，生產 100% 天然、不含化學添加物的產品，讓所有人都開心享用，吃的健康與對人體有益的自然食品，才能將健康完整的自然資源留給無數的下一代。

為了地球，也為了我們自己，讓我們吃的自然、吃的安心，讓這個世界充滿健康，充滿愛。



黑芝麻旺來酥 15入禮盒

黑芝麻旺來酥28gX15入
常溫保存七個月
奶素

售價 原價520元
特價450元

好麥土鳳梨酥 15入禮盒

土鳳梨酥28gX15顆
常溫保存七個月
奶素

售價 原價520元
特價450元

訂購電話 / 傳真
訂購 email
優惠方案
運費計價方式
出貨方式

食品業者登錄字號

電話：02-8283-3142

lovenatureb@lovenature.com.tw

單筆訂單滿9,999元可議價。

中秋禮盒滿2,500元免運，未滿2,500元，酌收運費120元。

請於訂單完成3日內完成匯款(帳號：065-12-50046-06，戶名：新北市集賢庇護工場)。收到款項後，最晚3日內開始出貨，2日內到府。

F-199451224-00000-9

新北市慈育庇護工場

育成社福基金會是民國 83 年由臺北市智障者家長協會的家長們及社會大眾共同籌募基金而成立，提供發展遲緩兒童早期療育之日間托育、部分時制、到宅療育；成人智障者日間生活訓練、住宿服務及職前訓練；庇護性就業服務、職業輔導評量、社區化就業服務、社團參與、家庭服務等，平均每年服務近 15,000 名身障者及其家庭，致力於提供心智障礙者終身完善的服務，創造智障者尊嚴、自主、獨立的生活環境



台式三寶

台式一
小月娘(50g)x1
芋泥麻糬(50g)x1
烏豆沙蛋黃(50g)x1
常溫保存12天
蛋奶素

售價 200元



月餅書 · 月餅酥

台式一
金蟾酥(60g)x2、東坡酥(60g)x2、
日月酥(60g)x2
桃山
仙女酥(50g)x1、貴妃酥(50g)x1、
狀元酥(50g)x1
台式一常溫保存12天
桃山-常溫保存14天
蛋奶素

售價 780元



星月採茶

台式一小月娘(50g)x1、芋泥麻糬
(50g)x1、烏豆沙蛋黃(50g)x1
廣式一棗泥(50g)x1、抹茶(50g)x1
烏豆沙 (50g)x1
茶包一口味隨機(2g 4g)X6
台式一常溫保存12天
廣式一常溫保存14天
茶包一常溫保存10個月
蛋奶素

售價 550元

訂購電話 / 傳真
訂購 email
優惠方案
運費計價方式

出貨方式

食品業者登錄字號

電話：02-2299-2212 傳真：02-2299-3979

lovejoy22992212@gmail.com

即日起至2020年9月10日前訂購產品即享95折優待。

凡折扣後價格滿5,000元以上免收運費(限同一地址)，未滿則加收運費150元，偏遠及外島地區運費另計。

請於訂單完成7日內完成匯款(帳號：0543-940-000337，戶名：新北市慈育庇護工場)。收到款項後，最晚7日內開始出貨，7日內到府。

F-149979166-00000-4

新北市慈泰庇護工場

民國 103 年新北市政府勞工局委託心路基金會辦理之烘焙庇護工場，提供 42 名身心障礙者庇護就業機會。慈泰講究食材天然、無添加防腐劑、色素，專業的甜點配方，及嚴謹的製作流程，希望在享受質樸、安心的美味中，能吃出心智障礙者的專業、用心。生產產品為手工餅乾、鳳梨酥及蛋糕，絕對是您的最好的選擇！



心路×麵包樹聯名 幸福派對 (綜合款)

餅乾12片、蛋捲4支、土鳳梨酥3顆、磁鐵明信片，鐵盒附提袋

常溫下餅乾、鳳梨酥保存30天，蛋捲90天。

蛋奶素

售價 650元



心路×麵包樹聯名 幸福派對 (餅乾蛋捲款)

餅乾12片、蛋捲8支、磁鐵明信片一組，鐵盒附提袋

常溫下餅乾保存30天，蛋捲90天。

蛋奶素。

售價 550元



幸福樂章·小協奏 餅乾禮盒

16入餅乾、8種口味，紙質提盒
常溫下餅乾保存30天，蛋捲90天。

蛋奶素

售價 320元

訂購電話 / 傳真
訂購 email
優惠方案
運費計價方式
出貨方式

食品業者登錄字號

電話：02-2290-0959 傳真：02-2290-0960

2016056@ms.syinlu.org.tw

訂購金額達1萬元以上享有大宗優惠，歡迎電話洽詢。

運費180元，單筆滿8,000元以上免運費，分點寄送酌收運費。

請於訂單完成3日內完成匯款(銀行代號：808玉山銀行-五股分行，帳號：0543-940-002530)。收到款項後，最晚10日內開始出貨，15日內到府。

F-141200615-00000-2

新北市慈惠庇護工場

新北市慈惠庇護工場成立於民國 94 年 12 月 5 日，隸屬於財團法人育成社會福利基金會旗下事業體之一。專營各式印刷、美編設計及代工包裝。帶領 48 名身障者庇護性員工，『放對地方，每個人都是人才』是我們的核心理念。我們深信，只要把人放在對的位置上，任何人都能發揮能力，心智障礙者也能發光發熱。



花瓣五色螢光筆

尺寸：直徑5.5cm

材質：塑膠

非食品

售價 59元



棧板便條紙

尺寸：7.5x7.5x7.5 CM

便條紙：500張

材質：80P空白道林紙

可客製化四面彩色印刷

非食品

售價 145元



開運水鑽中性筆

規格：15.3X1.1cm

材質：金屬

淨重：25g

顏色：粉/紅/深紅/白/黑/紫/
水藍/湛藍/玫瑰金

非食品

售價 79元

訂購電話 / 傳真
訂購 email
優惠方案
運費計價方式
出貨方式

電話：02-2298-0200 傳真：02-2298-3678

print22980200@gmail.com

振興期間一律買一送一(限量優惠，歡迎來電洽詢)。

消費滿1,500元免運。郵局：80元，新竹貨運：130元。

請於訂單完成7日內完成匯款(銀行代號：808玉山五股分行，帳號：0543-940-000326)。收到款項後，最晚7日內開始出貨，5日內到府。



新北市樂扶庇護工場

「樂扶」即是「Love」的音譯，也就是「以喜樂之心，彼此相互的扶持」
 為全國第一家政府許可經營「印章、獎盃獎牌」的庇護工場
 成立宗旨：

- ※ 創造庇護就業機會、塑造良好就業環境、增加庇護工作能力
- ※ 幫助庇護性就業者，學習工作、樂在工作



各式印章

客製化
非食品

售價 來電洽詢



光敏印章

客製化
非食品

售價 來電洽詢



欣欣向榮琉璃獎座

7.2×6.8×23.5 cm
非食品

售價 4200元

訂購電話 / 傳真
 訂購 email
 運費計價方式
 出貨方式

電話：02-29722000 傳真：02-29723335

Juliet0429@gmail.com

一律免運費。

請於訂單完成7日內完成匯款(銀行代號：004，帳號：205-001-00046-9)。收到款項後，最晚7-10日內開始出貨，10-14日內到府。

心燈啟智教養院

心燈啟智教養院是由身心障礙者家長創立，服務理念是認為「每一位心智障礙者就像純真的小樹苗一樣，只要用心關懷，樹苗就會成長茁壯。」

院內服務 90 位心智障礙者生活，除了健康照顧與安全外，更設有園藝、手工藝、陶藝、烘焙等技藝陶冶課程。民國 99 年於新屋市區成立「歡喜二手屋」實習商店，提供全新及二手物品的交換及義賣；102 年推展園藝治療設立了「愛綠兒農園」，讓這群純真活潑的大朋友，在心燈的大家庭中，快樂的學習成長。



6入核桃鳳梨酥

6入裝 每顆 50g±10g
常溫保存3週
蛋奶素

售價 210元



9入核桃鳳梨酥

9入裝每 顆 50g±10g
常溫保存3週
蛋奶素

售價 320元



幸福禮盒

6入核桃鳳梨酥 50g±10g
2 包手工餅乾 100 g±10g
常溫保存3週
蛋奶素

售價 390元

訂購電話 / 傳真
訂購 email
優惠方案
運費計價方式
出貨方式

食品業者登錄字號

03-420-5558#112 / 03-420-5559

H4205558@yahoo.com.tw

同商品訂購滿50盒，即贈送同款商品1盒。

訂購產品未滿3,000元，酌收150元運費，限同一地址。

請於訂單完成3日內完成匯款(銀行代號：008華南銀行觀音分行，帳號260-10-101157-0)。收到款項後，最晚14日內開始出貨，5日內到府。

H-108412384-00000-5

方舟啟智教養院

方舟啟智教養院於民國七十八年三月由熱衷於啟智教育工作之謝春蘭女士創辦，透過有計畫的支持服務，激發他們的潛能，提供多元化的支持計畫予每位服務使用者，並於 100 年起開創手工蛋捲坊，提供最健康的食材予社會大眾最優質選擇。



牛奶蛋捲禮盒

手工蛋捲2入X5包
常溫90天
蛋奶素

售價 120元



幸福蛋捲禮盒

手工蛋捲4入X7包 (均不指定口味)
(原味/芝麻，均不指定口味)
常溫90天
蛋奶素

售價 270元

訂購電話 / 傳真
訂購 email
優惠方案

運費計價方式
出貨方式

食品業者登錄字號

電話：03-487-0110 / 487-0117 傳真：03-487-0062

kcl65kimo@gmail.com

訂購滿30,000元，95折優惠。

訂購滿60,000元，9折優惠。

訂購滿3,000元免運費，未滿則收取180元運費。

請於訂單完成7日內完成匯款(銀行：渣打銀行-新屋分行，帳號：

02553000572135)。收到款項後，最晚14日內開始出貨，7日內到府。

H-119606464-00000-1

衛生福利部桃園療養院 樂桃桃咖啡簡餐坊

本烘焙坊在桃療院區內，全為精障朋友，以技術訓練，輔導將來邁入一般職場為目的！



經典土鳳梨酥禮盒

12入
保存期限10天
蛋奶素

售價 600元

訂購電話 / 傳真
訂購 email
優惠方案

運費計價方式
付款方式
食品業者登錄字號

03-369-8553#2621
sumay@typc.mohw.gov.tw
9/15前出貨享550元/盒優惠，或滿10,000元95折、滿30,000元9折、
滿50,000元88折（優惠擇一）。
桃園區內，滿5,000元免運費。
帳號：桃園區農會76308-01-006211-1 戶名：樂桃桃咖啡簡餐坊。
H-109864694-00000-1

社團法人桃園市自閉症協進會 龍鳳星兒工坊

社團法人桃園市自閉症協進會龍鳳星兒工坊於 88 年 7 月 18 日由一群熱心和愛心的自閉症者之家長因使命相同結合組織成立，提供服務桃園市內身心障礙者及其家屬，倡導維護身心障礙者及其家屬權益和心理支持，連結社會福利資源，使社會大眾重視身心障礙者社區及校園融合的支持，增進身心障礙者及家屬踏入社會走出自信，並扶助其具備社會化生活能力為宗旨。

本會於 102 年 3 月中開辦桃園市內第一所「身心障礙者社區日間作業設施（簡稱小作所）- 桃園龍鳳星兒工坊」，104 年起為能就近在社區中服務更多身心障礙者，陸續於桃園市 13 區分別辦理更多身心障礙者社區日間作業設施（簡稱小作所）。小作所以作業活動為主，文康休閒活動為輔，增進身心障礙者自立生活的能力，減輕家庭照顧者之負擔。



鳳與莓的相聚禮

鳳梨酥/草莓酥10入，每顆約45克

常溫保存10天

蛋奶素

售價 草莓酥 330元/盒

綜合酥 360元/盒

土鳳梨酥390元/盒

訂購電話 / 傳真
訂購 email
運費計價方式
出貨方式

食品業者登錄字號

電話：03-3920030 傳真：03-3920626

Star.house@outlook.com

禮盒訂購金額達3,000元以上免運費。

請於訂單完成3日內完成匯款(帳號：01210063232226，戶名：社團法人桃園市自閉症協進會)。收到款項後，最晚3日內開始出貨，5日內到府。

H-183316878-00000-9

路得啟智學園

路得啟智學園服務對象為中、重度以上智能障礙者、自閉症者、多重障礙者及其他類別。我們秉持愛心及堅持，提供適當的環境和專業的方法，教導身心障礙者認知、生活自理、技能訓練等課程，使身心障礙者和他們的家人，能得到全備的訓練與妥善的照顧。

路得烘培坊從公益的角度出發，不放棄訓練智能障礙者自立的機會，教導慢飛天使烘培各式糕點，堅持以天然、健康的食材，製作一盒盒美味的伴手禮。

最有意義的禮盒，送給心裡最重要的人



傳統鳳梨酥禮盒

原味鳳梨酥10入，50克/顆
常溫14天，冷藏21天
蛋奶素

售價 360元



好運土鳳梨酥禮盒

土鳳梨酥10入，50克/顆
常溫14天，冷藏21天
蛋奶素

售價 450元



綜合鳳梨酥禮盒

原味鳳梨酥6入、土鳳梨酥6入，50克/顆
常溫14天，冷藏21天
蛋奶素

售價 500元

訂購電話 / 傳真
訂購 email
優惠方案

03-4980096轉101.114.115或116/03-4983683
ruth.1995@yahoo.com.tw

運費計價方式
出貨方式

原味鳳梨酥禮盒——原價：360元/盒；10盒以上：270元/盒。
土鳳梨酥禮盒——原價：450元/盒，10盒以上：360元/盒。
綜合鳳梨酥禮盒——原價：500元/盒，10盒以上：420元/盒。
一盒以上即免運費。

食品業者登錄字號

請於訂單完成1-2日內完成匯款(銀行：玉山商業銀行八德分行，帳號：0277-968-203420)。收到款項後，最晚7日內開始出貨，10日內到府。
H-195938610-00000-6



觀音愛心家園烘培坊

觀音愛心家園，專注於憨兒的教養與訓練，遴聘專業烘焙師傅，輔導身障朋友製作烘焙點心。愛心家園烘培坊特別推出全心開發的手工餅乾，用最嚴選的食材與製作流程，烘焙出超越一般的美味口感，饕客們絕對不容錯過！



圓滿(圓筒餅乾禮盒)

起酥條餅乾6入(84g ±10%)
香蔥牛軋餅6入(96g ±10%)
法式千層派6入(60g ±10%)
巧克力餅乾(88g ±10%)
常溫保存30天
蛋奶素

售價 300元



五福臨門雙層禮盒 (餅乾禮盒)

小起酥條(30g±10%)
法式千層派(57g±10%)
杏仁巧克力豆(75g ±10%)
鳳梨酥3入(50g ±10%)
養生果凍3入
廣式月餅3入(45g ±10%)
常溫保存20天
蛋奶素

售價 650元

訂購電話 / 傳真
訂購 email
優惠方案
運費計價方式
出貨方式

食品業者登錄字號

電話：03-4833820 傳真：03-4832479

aixin.cake@gmail.com

9/18前預定 九五折優惠(10/1中秋節)。

滿4,000元以上，單一地址免運費(詳細運費請來電)。

請於訂單完成7日內完成匯款(銀行代號：008，帳號：241-10-016508-1)。收到款項後，最晚7日內開始出貨，10日內到府。

H-109682414-00000-9

財團法人新竹市私立愛恆啟能中心附設 慢飛兒庇護工場

民國 97 年 12 月通過新竹市政府立案設立《慢飛兒庇護工場》，提供具工作意願與工作能力之身心障礙朋友就業機會，予以邁向自力更生的途徑。《慢飛兒庇護工場》以清潔、環保、健康為營業方針，以慢活、樂活、幸福生活為理念，期望打造自給自足的無障礙生命驛站，陪伴成年身心障礙朋友成長、蛻變，進而成為社會的生力軍。慢飛兒庇護工場主要經營二手賣場及慢飛兒咖啡坊，提供咖啡點心、二手商品交流、愛心伴手禮，並生產、推廣自有品牌《慢飛兒咖啡》，給予慢飛兒展翅飛翔的無限可能。誠邀您來到這個幸福的所在，與慢飛兒一起發現幸福、分享幸福的生活故事。



慢飛兒百花精品濾掛式咖啡禮盒

2盒/組，每盒6入，1入10±5%

保存期限18個月

純素

售價 490元

訂購電話 / 傳真

訂購 email

優惠方案

運費計價方式

出貨方式

食品業者登錄字號

電話：03-5366780 傳真：03-5366717

annping@aiheng.org.tw

3,500元以上，95折優惠；7,000元以上，92折優惠；10,000元以上，88折優惠。

3,500元以下：120元，3,500元以上：免運費（含3,500元）。

貨到付款：加收30元手續費。

請於訂單完成7日內完成匯款(帳號：076-001-0000519-3，戶名：財團法人新竹市私立愛恆啟能中心附設慢飛兒庇護工場)。收到款項後，最晚7日內開始出貨，10日內到府。

O-130188240-00000-8



新竹市原住民身心障礙者協會

新竹市原住民身心障礙者協會協助原住民身障家庭擺脫福利依賴，脫離貧窮，讓街賣不再博取同情，而是以原住民多元文化透過文創商品呈現，與大眾交流，榮耀地展現祖靈留在原住民血液中的藝術風采。將原住民身障者在都市中就業的不利限制，轉化為其專長，成為街頭藝人、文創手作講師、皮雕工藝師等。



經典6環鑰匙包 禮盒

7.5X11X3.7

隨機贈幸運鑰匙圈

非食品

售價 799元



經典腰包禮盒

13X21.5X6.2

隨機贈幸運鑰匙圈

非食品

售價 1,999元



經典側背包禮盒

25.5X22.5X5.8

隨機贈幸運鑰匙圈

非食品

售價 3,999元



訂購電話 / 傳真
訂購 email
優惠方案
運費計價方式
付款方式

035267727 / 035390159

virginier33@yahoo.com.tw / j60385456@gmail.com

1.買十享有9折優惠。2.大量可再議價。

單筆訂單滿2,000元以上免運費。

帳號：015001152683

戶名：新竹市原住民身心障礙者協會

磊質複合式庇護工坊

磊質複合式庇護工坊是一棟兩層式鄉村建築，位於「華光福利山莊」南基地，順應地形高低落差設計規劃建造；一樓為庇護產品製作區：包含加工農產品、中西式烘焙、手工皂教室等。二樓與幽美的羅馬公路齊高，向外開展，設計為庇護產品展售商店及桐花芽蔬食咖啡廚房；磊質複合式庇護工坊提供身心障礙者庇護性就業機會與訓練場所，也是社會大眾認識華光的媒介，歡迎路過時進來休憩片刻感受華光家族的熱情。



藍色年華手工皂禮盒

手工皂3入/盒
玫瑰薏仁淨白皂/薄荷清涼皂/
艾草平安皂
保存期限2年
非食品

售價 360元



光彩耀紅手工皂禮盒

手工皂3入/盒
森呼吸檜木皂/微醺薰衣草皂/
夢幻心動橙花皂
保存期限2年
非食品

售價 360元

訂購電話 / 傳真
訂購 email
運費計價方式
出貨方式

電話03-5478909(張小姐)傳真03-5478905
gp65j4@gmail.com

1.運費100元。2.滿3,000元免運費。

請於訂單完成5日內完成匯款(銀行代碼：007，帳號：312-10-037180，戶名：磊質複合式庇護工坊)。收到款項後，最晚5日內開始出貨，3日內到府。



財團法人苗栗縣私立新苗教養院

新苗自民國 86 年成立，致力於提供身心障礙者個別化、社區化及全方位服務，和服務使用者一起成長生活，尊重個別需求訓練並提供家庭式的溫馨住宿家園，讓充滿愛與溫暖的環境散播在新苗的每個角落，讓每位天使成長茁壯在歡樂生活。

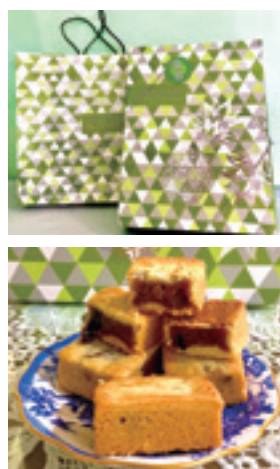

蔓越莓鳳梨酥禮盒

12入/盒
 冷藏保存30天
 蛋奶素
售價 480元

訂購電話 / 傳真
 訂購 email
 運費計價方式
 付款方式
 食品業者登錄字號

037-430429
 km.k4792@msa.hinet.net
 依貨運秤重計價，貨到自付運費(滿5,000元免運費)。
 帳號：玉山銀行(808)1296-940-022766，戶名：財團法人苗栗縣私立新苗教養院。
 K-200160446-00000-0

財團法人苗栗縣私立幼安教養院

幼安教養院於民國 86 年成立苗栗縣第一所喜憨兒烘焙坊，接受苗栗縣政府補助辦理身障朋友「中西式美食技藝陶冶訓練」，烘焙坊抱持著「給他魚吃不如教他釣魚」的信念，在訓練期間同時做就業媒合與輔導。藉由技藝陶冶訓練，提升學員工作態度、工作技能，以及職場適應能力。



綠豆椪甜／鹹

6入/8入
甜/冷藏5天
鹹/冷藏3天
蛋奶素

售價 400元/6入
520元/8入



土鳳梨酥/茶香鳳莓酥

12入
常溫保存20天
冷藏30天
蛋奶素

售價 480元/12入
600元/12入



地瓜餅

10入
冷藏保存10天
奶素

售價 280元

訂購電話 / 傳真
訂購 email
優惠方案
運費計價方式

出貨方式

食品業者登錄字號

037-338180 分機 128 / 037-338160

yuanfo420@gmail.com

訂購金額總價10,000元以上98折；訂購金額總價20,000元以上95折。

折扣後——未滿3,000元(含)200元；未滿5,000元(含)300元；同一運送點滿5,000元以上免運費。

請於訂單完成3日內完成匯款(帳號台灣土地銀行苗栗分行，戶名幼安歡喜兒咖啡屋)。收到款項後，最晚7日內開始出貨，依指定日內到府。

K-200110816-00000-6

和宸企業社附設阿昌清潔庇護工場

阿昌清潔庇護工場提供 13 名身心障礙者工作機會，庇護工作者可在專業人員提供各項支持策略下進行有目標性的清潔服務訓練及自我照顧管理訓練，協助 13 名庇護員工，必可協助 13 個家庭，有目標性訓練可讓庇護員工訓自給自足，回歸社區，延緩失能。



抽取式衛生紙

規格：195mmX190mm

抽數：100抽，一箱60包入

產地：臺灣

材質：100%原生紙漿(原紙為永豐餘，衛生紙可以分散，沖於馬桶)

保存期限5年

非食品

售價 660元

訂購電話 / 傳真

訂購 email

運費計價方式

出貨方式

電話037-370996 傳真037-373933

la7577@yahoo.com.tw

運費130元。

請於訂單完成7日內完成匯款(銀行：帳號：20262000036782，戶名：和宸企業社附設阿昌清潔庇護工場 劉詩詣)。收到款項後，最晚7日內開始出貨，7日內到府。

財團法人伊甸社會福利基金會

伊甸烘焙庇護工場，提供身心障礙朋友一個學習的環境，用專注的態度與專業的堅持，精心製作可口的月餅。

在伊甸烘焙庇護工場工作之 60 位身障者，在中秋佳節以永不放棄之精神來烘焙溫暖的感動，製作推出由「蛋黃酥、芋頭麻糬酥、廣式荔香草莓、廣式檸檬香柚、木鱉果鑽石餅乾、洛神花餅乾、紅藜巧克力餅乾、原味杏仁脆肉紙、蒜味杏仁脆肉紙、鳳梨酥、藍莓酥、梅子酥」12 種產品，搭配而成的月餅禮盒，讓您不論和家人團聚賞月或與好友連絡感情時，有著伊甸的月餅禮盒相伴，讓中秋佳節過得格外有意義，伊甸邀請您一起以具體行動來支持響應月餅禮盒的訂購。



月圓六入禮盒

廣式荔香草莓3入
廣式檸檬香柚3入
常溫保存21天，冷藏30天
蛋奶素

售價 360元



喜悅八入禮盒

廣式荔香草莓2入
廣式檸檬香柚2入
蛋黃酥2入、芋頭麻糬酥2入
常溫保存21天，冷藏30天
蛋奶素

售價 480元



福氣禮盒

廣式荔香草莓3入
廣式檸檬香柚3入(蛋奶素)
原味杏仁脆肉紙(葷食)
廣式月餅：常溫保存21天，冷藏30天
脆肉紙：常溫保存45天

售價 560元

訂購電話 / 傳真

電話：桃園場 03-427-8229分機104、110、105
大連場 04-2296-2884分機101、332、335、340
台東場 089-346610

訂購 email

傳真：桃園場 03-280-6056 / 大連場 04-2293-0278 / 台東場 089-342-896
eden1034@eden.org.tw / dep337@eden.org.tw

優惠方案

109年9月14日前預訂9折優惠。

運費計價方式

1. 宅配費免費（限同一地點）：折扣後購買金額5,000元(含)以上。2. 宅配費自付：折扣後購買金額未達5,000元。3. 離島另計。4. 可指定到貨日期但無法指定到貨時間。◎一律冷藏宅配。

出貨方式

顧客需於3日內完成匯款。貴單位收到款項後，最晚依訂約定日期前一日內開始出貨，依訂單約定日當日內到府。一次最多出貨量為四千盒，最後接受訂單日期為109年9月28日，最後出貨日期為109年9月30日。

食品業者登錄字號

桃園場H-149896855-00001-0 / 大連場B-197939397-00001-6 / 台東場V-137738403-00002-6



社團法人台中市盲人福利協進會

民國 49 年 4 月 2 日成立本協會，希冀經由團體運作，凝結視障者群體的力量，發掘更多極需協助的視障者，喚起政府和社會的重視與關心，以落實合理改善視障者生活品質及生命尊嚴。



三入精油手工皂禮盒

成份：棕櫚油、精油、甘油
皂基、橄欖油、椰子油

重量：120g+10g

2年

非食品

售價 280元



四入精油手工皂禮盒

成份：棕櫚油、精油、甘油
皂基、橄欖油、椰子油

重量：120g+10g

2年

非食品

售價 360元



六入精油手工皂禮盒

成份：棕櫚油、精油、甘油
皂基、橄欖油、椰子油

重量：120g+10g

2年

非食品

售價 520元

訂購電話 / 傳真

訂購 email

運費計價方式

出貨方式

04-2313-2234

hoo0012@yahoo.com.tw

訂購滿5,000元免運(限同一地址，離島運費另計)，未滿5,000元則依實際宅配用計價。

請於訂單完成7日內完成匯款(帳號：21615355，戶名：台中市盲人福利協進會)。收到款項後，最晚10日內開始出貨，5日內到府。

社團法人臺中市美麗境界 關懷之友協會

我們深信精神障礙者可以有未來、可以有希望，我們相信除了住院一定還有其他更好的選擇，我們相信每一位精神障礙者都是面對自己生命的勇士，我們相信只要有個滋養的環境、給些機會與時間，我們能夠重新站起，重尋生命的另一個美麗新世界。

在這個充滿愛與包容的復健環境裡，我們努力參與各種復健活動，並學習手工皂、拼豆飾品的製作，從中獲得自我肯定。如果有機會，也歡迎參考我們的產品，給我們一些鼓勵！



無患子手工皂禮盒

內容物：無患子手工皂6個(95±5克/個)
一年
非食品

售價 300元

訂購電話 / 傳真
訂購 email
運費計價方式
出貨方式

04-22292689 / 04-22225455

forymj@hotmail.com

訂購滿3,000元(十盒)免運，未滿十盒依照實際宅配費用計。

請於訂單完成3日內完成匯款(銀行代號：017，帳號：083-10-002701)。

收到款項後，最晚3日內開始出貨，10日內到府。

十方啟能中心

十方啟能中心以社會企業理念成立十方之愛餐點工作坊，提供身心障礙者工作訓練的機會。所有禮盒皆由考取烘焙丙級證照的學員手工製作，讓學員能具備更多能力以進入競爭性就業市場並期待未來能穩定就業成功。今已邁入第十二年，每年都會推出創意禮盒，期待大家支持品嚐。



幸福禮盒

盒裝：12個裝
 容物為：
 金沙月餅x3入
 香菇綠豆月餅x3入
 堅果塔x3入
 紅莓奶酥x3入
 常溫保存7天
 蛋奶素

售價 450元



團圓禮盒

盒裝：8個裝
 內容物為：
 竹炭地瓜麻糬月餅x4入
 切達紅豆麻糬月餅x4入
 常溫保存7天
 蛋奶素

售價 300元



歡喜禮盒

盒裝：6個裝
 內容物為：
 竹炭地瓜麻糬月餅x3入
 切達紅豆麻糬月餅x3入
 常溫保存7天
 蛋奶素

售價 250元

訂購電話 / 傳真

訂購 email

優惠方案

運費計價方式

出貨方式

食品業者登錄字號

電話：2239-3008 傳真：2239-5738

<http://www.sfang.org.tw>

1. 單次出貨達40~59盒，每盒優惠20元。2. 單次出貨達60盒以上，每盒優惠30元。3. 可使用振興券消費，優惠方式同現金優惠專案。4. 出貨達31盒以上免運費(限同一住址)。

1. 出貨達31盒以上免運費(限同一住址)。2. 1~10盒運費150元。3. 11~20盒運費200元。4. 21~30盒運費250元。5. 離島運費360元。

請於需求日前5日訂購(帳號：1656717-130576，戶名：十方啟能中心附設社會企業發展部)，以利於手工製作。訂貨內容如有變更，請於到貨日前5日通知。

B-102963305-00008-5

財團法人瑪利亞社會福利基金會

瑪利亞社會福利基金會的 LOGO 以聖母抱子圖，提醒工作者發揮，以母愛無私無悔的精神，從事服務生命的工作。並將殘弱者的服務工作託付給天上的聖母瑪利亞眷顧。玫瑰花代表愛與美。願基金會的同仁，以愛的工作共創美麗的人間天堂，無論是烘焙產品、或附加產品，以瑪利 MAMA merry mama 的品牌，持續以瑪利亞母愛無私無悔的精神，賦予庇護性店面服務員快樂付出、活力工作、經典品質的形象，象徵瑪利媽媽的服務與產品，就如同每個人的媽媽堅韌意志、勤手勤腳傳承給子女的美果，是最經典的品質保證、無可取代的傳家寶。



中秋月餅+牛軋糖+ 香草茶禮盒

棗泥蛋黃3入+地瓜黑糖麻糬3入
+梅子酥2入+小月餅2入(每顆約
57±5克)+牛軋糖+香草茶

常溫7天

冷藏14天

非素食

售價 450元



鳳凰酥禮盒

鳳凰酥(12入)

(每顆約50±5克)

常溫20天

冷藏30天

蛋奶素

售價 450元



月夕花朝禮盒

芋頭蛋黃Q心1入+烏豆沙蛋黃
Q心1入+北海道牛奶1入+檸檬
紅茶3包+香草檸檬紅茶3包

常溫14天

冷藏28天

蛋奶素

售價 350元

訂購電話 / 傳真
訂購 email
優惠方案

04-24715800 / 04-24713535 #1188 傳真：04-24715667

bakery@mail.maria.org.tw

中秋月餅禮盒、鳳凰酥：20盒以上特價430元/盒；50盒以上特價410元/盒。

月夕花朝禮盒：20盒以上特價335元/盒；50盒以上特價320元/盒。

※8月底以前預購，享50盒以上價格優惠，但須先付清款項。

運費計價方式
付款方式
食品業者登錄字號

20盒以上免運費，20盒以下須加運費165元。

貨到付款：宅配貨到付現或刷卡/信用卡(需來電索取刷卡單)。

B-110940468-00000-1

同心圓社區復健中心

同心圓社區復健中心成立於民國 98 年，是為了要服務在地的精神康復者而成立的日間型精神復健機構，藉由在日常生活情境中的相互協調與合作，發展以復元為導向的環境建構與社群行動；我們視每一個人為獨立、自主、有能力學習與承擔責任的個體，每一個人可以在同心圓中學習相互扶持與參與，恢復自我的信心重現生命的光彩。



三入手工皂禮盒 (冷製法、熱熔法)

(冷製法)三入禮盒內容物:茉草平安手工皂、茶樹檸檬手工皂、備長炭手工皂、

(熱熔法)三入禮盒內容物:茉草平安手工皂、茶樹檸檬手工皂、備長炭手工皂。

保存期限2年

非食品

售價 冷製法：365元
熱熔法：245元



四入手工皂禮盒 (冷製法、熱熔法)

(冷製法)四入禮盒內容物:茉草平安手工皂、茶樹檸檬手工皂、備長炭手工皂、米糠手工皂。

(熱熔法)四入禮盒內容物:茉草平安手工皂、茶樹檸檬手工皂、備長炭手工皂、竹醋手工皂。

保存期限2年

非食品

售價 冷製法：450元
熱熔法：290元



六入手工皂禮盒 (冷製法、熱熔法)

(冷製法)六入禮盒內容物:茉草平安手工皂*2、茶樹檸檬手工皂、左手香清爽手工皂、備長炭手工皂、米糠手工皂。

(熱熔法)六入禮盒內容物:茉草平安手工皂*2、茶樹檸檬手工皂、左手香清爽手工皂、備長炭手工皂、竹醋手工皂。

保存期限2年

非食品

售價 冷製法：630元
熱熔法：390元

訂購電話 / 傳真
訂購 email
優惠方案

運費計價方式
出貨方式

電話：04-2622-7828 傳真：04-2622-7827

ourdock436@gmail.com

消費金額滿3,000元，免運費。消費金額達6,000元，免運費，贈送300元等值手工皂。消費金額達10,000元，免運費，贈送600元等值手工皂。

80元以上，依包裹重量計價。滿3,000元免運費。

請於訂單完成5日內完成匯款(帳號：5562-717-364992，戶名：同心圓工坊)。收到款項後，最晚14日內開始出貨，20日內到府。

財團法人天主教會台中教區 附設立達啟能訓練中心

立達啟能訓練中心是中臺灣最早服務心智障礙青年的職業訓練機構，經過 30 多年的努力，我們小小的成果已經展現了。希望藉由這些手作的生活小物，傳達我們滿滿的謝意與愛並溫暖我們彼此的心。

有您們的支持，智青的生命因「手作品」而有不同的領悟，更進一步的將生活裡的美與生命的美延伸，也就是這種溫度影響了您，我生命的厚度並體會出生命的多樣性、豐富性。

創造生命力；手作，創造溫度



慢兔兔月餅禮盒

9入裝

乳酪金黃酥X3顆，綠豆凸X3顆，芋頭酥X3顆

常溫保存5天，冷藏10天

蛋奶素

售價 399元

慢兔兔咖啡禮盒

16入掛耳包咖啡

保存期限1年

純素

售價 450元

訂購電話 / 傳真
訂購 email
優惠方案
運費計價方式

電話：04-22028888#112、#122 傳真：04-22064090

leader1688@gmail.com

月餅禮盒9/20前取貨，享有早鳥價369元

1~2盒(\$150元)；3~5盒(\$210元)；6~9盒(\$360元)；10盒(\$420元)；11~12盒(\$570元)；13~15盒(\$630元)；16~17盒(\$780元)；18~19盒(\$840元)。全省訂購，單次同地點，滿20盒免費宅配、外送。

出貨方式

請於訂單完成_7日內完成匯款(銀行代號：017，帳號：071-09-02571-7)。收到款項後，最晚3日內開始出貨，2日內到府。

食品業者登錄字號

B-199651790-00003-8

信望愛智能發展中心

仰頭、握杯……每個簡單到不用思考的動作，卻是慢飛天使經過好多學習訓練才能學會的，屢獲政府評鑑優等肯定的信望愛中心，正是用「愛」與「陪伴」支持心智障礙孩子及其家庭的專業服務團隊。

「愛天使幸福手作」精選具護膚清潔效果的油品、植物素材及香氛精油，多位學員以最認真的態度，協力完成每一塊手工皂禮品；褪下「障礙」的外衣，心智障礙孩子只是個單純的天使，用大大努力的小小成果來證明自己的生命價值。



和菓子精油皂

內容物：和菓子精油皂X1、精美包裝袋X1（皂款隨機出貨）
常溫保存18個月
非食品

售價 50元



甜蜜茶香禮盒

內容物：甜甜圈精油皂X1、梨山茶茶包X10、精美禮盒+手提袋X1（皂款隨機出貨）
常溫保存18個月
非食品

售價 200元



甜點手工皂禮盒

內容物：甜點造型皂X2、精油冷皂X2、精美禮盒+手提袋X1（皂款隨機出貨）
常溫保存18個月
非食品

售價 360元

訂購電話 / 傳真
訂購 email
優惠方案
運費計價方式

出貨方式

電話：04-2535-6240 傳真：04-2535-6241

fhl.center@mail.fhl.org.tw

凡在8/28前認購達5,000元以上，可享9折優惠

單筆認購滿2,000元，免運費！未滿2,000元，須收運費150元。（郵寄地址限臺灣本島，合購朋友限寄同一地址）

1. 訂購者收到本中心出貨通知後，需於3日內完成匯款（銀行代號：008，帳號：403200115995）。2. 本中心收到款項後10-15日內（不含國定假日）完成出貨，出貨同時將以電話通知。3. 最後接受訂單日期為109年9月14日，最後出貨日期為109年9月25日。

社團法人臺中市身心障礙者福利關懷協會附設微笑天使烘焙坊

一群身心障礙者的家長們，有感於天使孩子就算有就業意願，卻在求職過程中屢屢受挫，導致孩子們自信心、自尊心低弱，更因為長期失業衍生社會及家庭問題，故與「社團法人臺中市身心障礙者福利關懷協會」共同成立「微笑天使烘焙坊」，讓天使孩子，能在有愛及善心呵護下，繼續成長茁壯！老師與家長們深信，以「天生我材必有用」，只要給予合適的職能訓練，輔以不同的庇護措施，天使孩子最終也能擁有自己美好的一片天。



養生果仁塔禮盒

夏威夷果仁塔(9入)

2個月

蛋奶素

售價 500元



中秋五福禮盒

土鳳梨酥(4入)

金桔酥(2入)

柚見中秋(2入)

原味太陽餅(2入)

紅茶太陽餅(2入)

1個月

蛋奶素

售價 500元



中秋超值禮盒

起司香酥棒(10入)

原味太陽餅(2入)

紅茶太陽餅(2入)

養生米菓(6入)

3個月

蛋奶素

售價 399元

訂購電話 / 傳真

訂購 email

優惠方案

運費計價方式

出貨方式

食品業者登錄字號

電話：04-22607321#11 傳真：04-22600873

tchwca1@gmail.com

即日起到8/31(一)預購，享95折優惠。

單筆訂單訂購滿3,000元，即享免運一次。未滿3,000元，酌收宅配運費200元。

請於訂單完成出貨前3日付清尾款(銀行代號：822，帳號：0565-4028-0114)。收到款項後，依客戶需求日送達。

B-200147749-00000-2



財團法人瑪利亞社會福利基金會

瑪利媽媽手作麵包

「瑪利 MAMA · 手作麵包」庇護商店期待能陪伴身心障礙者築夢。雖然他們有先天發展的不足，內心卻是大滿足，他們純真、簡單，用心學習揉製健康又好吃的麵包，希望讓每一個進來的人都滿載幸福的滋味。每堆積一份幸福，離夢想就愈來愈近……



咖啡餅乾禮盒組

耳掛式咖啡包X8
手工餅乾X2
耳掛咖啡包1年
手工餅乾45天
蛋素/奶素

售價 450元



土鳳梨酥禮盒組

土鳳梨酥X12
30天
蛋素/奶素

售價 450元



澄意月餅禮盒組

奶黃流芯X1、黑糖桂圓X3、梅香菓子X3、芋頭蛋黃Q心X2
14天

蛋素/奶素 /蛋奶素

售價 520元

訂購電話 / 傳真
訂購 email
優惠方案
運費計價方式
付款方式
食品業者登錄字號

電話：04-22517909 傳真：04-24715667

bakery@mail.maria.org.tw

每種產品皆有滿20盒優惠與滿50盒優惠。

滿20盒以上免運；20盒以下運費165元。

帳號：(004)010001001602，戶名：財團法人瑪利亞社會福利基金會瑪利媽媽手作麵包。
B-110940468-00000-1

社團法人臺中市蓮心自強服務協會

社團法人臺中市蓮心自強服務協會於民國 83 年成立至今，屬於「綜合性」的身心障礙機構，也是海線地區僅有的綜合性身心障礙機構！之所以稱為自強服務協會，正是本會的宗旨一愛不分障別，服務用心而為！身心障礙者，只要有愛，不僅自給自足還可以服務更多人！本協會的日間照顧機構，屬於中、重度的智能及精神障礙學員，無法去庇護工場。因此，協會所販售的商品皆會有學員參與學習的機會，不僅是社會學習的機會，更是創造自我價值的平台！



探月

蛋黃酥X4、小芋芋X4

常溫30天

蛋奶素

售價 420元



流光滿月

蛋黃酥X3、芋頭流芯酥X3、珍

珠牛乳酥X3、手工餅乾X3袋

常溫30天

蛋奶素

售價 530元



漫步綺月

手工曲奇餅X1盒(約200克)、

蛋黃酥X4、珍珠牛乳酥X4

常溫30天

蛋奶素

售價 580元

訂購電話 / 傳真
訂 購 e m a i l
優 惠 方 案
運 費 計 價 方 式
出 貨 方 式

食品業者登錄字號

電話：04-26805843 傳真：04-26805841

tc463.tc@msa.hinet.net

8/31前預購滿30,000元享9.5折優惠，滿50,000元享9折優惠。

消費達5,000元以上，享臺灣地區同一地址免運費寄送。

請於訂單完成5日內完成匯款(銀行：臺灣銀行，帳號：004-072001099078)

。收到款項後，最晚7日內開始出貨，7日內到府。

17HAA31244



財團法人彰化縣私立基督教喜樂保育院

西元 1965 年美籍瑪喜樂女士秉持以基督的愛疼惜弱勢者的精神創辦喜樂保育院，提供身障者生活照護及技藝陶冶等服務。為拓展服務的深度與廣度，於西元 2011 年成立「財團法人基督教瑪喜樂社會福利基金會」，致力於促進身心障礙者就業機會及社區融合，提昇生活品質。

不放棄每個身障者發展機會，以彰顯其生命的價值與促進自我的實現，是喜樂的服務信念，祈願您我共同支持身障者的職業重建，讓愛而無礙！



喜樂真愛禮盒

蛋黃酥6入(全蛋)、南瓜瓦片2包、杏仁手工餅乾6入
常溫14天、冷藏20天
蛋奶素

售價 480元



喜樂圓滿禮盒

蛋黃酥8入(全蛋)
常溫14天、冷藏20天
蛋奶素

售價 399元



喜樂榛果禮盒

綜合養生果仁1罐、南瓜瓦片2包
常溫30天
蛋奶素

售價 300元

訂購電話 / 傳真

訂購 email

優惠方案

運費計價方式

出貨方式

食品業者登錄字號

04-8903281

lan@joyce929.org.tw

單次訂購滿50盒贈送5盒、100盒贈送10盒，以此類推。

訂購金額3,000元以下運費150元，滿3,000元以上免運費，以上運費限單次訂購並寄同一地址(限臺灣本島)。

請於訂單完成3日內完成匯款。收到款項後(臺灣企銀/二林分行，代號050/5619，帳號：5616-2191-670)，將與顧客約定收貨日期，貨物將於收貨日期當天配達。

N-159138972-00000-5

社團法人彰化縣喜樂小兒麻痺關懷協會 附設愛加倍工場

社團法人彰化縣喜樂小兒麻痺關懷協會附設愛加倍工場秉持基督信仰，傳承瑪喜樂女士（阿嬤）愛人如己的精神。結身心靈障礙的朋友，互相關懷、扶持，並傳遞基督的真愛。進而讓身心靈障礙的朋友活出自我，迎向光明。【愛的傳承】我們是一群在愛中被建立的身心靈障礙者，彰化喜樂保育院是我們小時候生長的地方。感謝上帝差遣阿嬤到臺灣設立喜樂保育院，讓我們的人生得到改變、得到祝福；更加讓我們的人生由黑白變彩色。阿嬤是我們生命中的大恩人，「沒有喜樂阿嬤，就沒有今日的我們」。



精選手工皂禮盒組 (3入組)

1顆淨重：110公克± 5g
2年
非食品

售價 280元



手工皂禮盒組 (6入組)

1顆淨重：110公克± 5g
2年
非食品

售價 540元



裸皂(禮盒組)

1顆淨重：110公克± 5g
2年
非食品

售價 600元

訂購電話 / 傳真
訂購 email
優惠方案
運費計價方式
出貨方式

04-8963820分機126 / 04-8969122

kane333486@yahoo.com.tw

109年9月18日以前訂購50組以上享9折優待。

運費100元。組合組10組以上免運費。

請於訂單完成5日內完成匯款。收到款項後，最晚7日內開始出貨，3日內到府。



財團法人彰化縣私立慈生仁愛院

1. 財團法人彰化縣私立慈生仁愛院，民國 37 年，創辦人楊老居醫師將彰化市孤苦失依、流浪街頭的兒童，當作是自己的孩子收養在住家內。至民國 50 年，因收養孩童人數日益增多，遂以自有資金購地建舍、遷移失依兒至現址。民國 69 年，增設身障教養所，開始提供身障者教養服務。
2. 慈生專注於身障者及失依兒童少年的專業服務上，然而培養弱勢族群一技之長，使其自立於社會更是我們最艱鉅的任務之一。民國 96 年末，我們開設了結合餐飲、烘焙、咖啡及庭園的複合式餐廳，因為紀念創辦人夫婦無私的奉獻取名為『老居工坊』，身障者及失依少年在老居工坊成功地找到自立生活的希望。



手工養生堅果禮盒

八寶堅果、杏仁及南瓜子(各500公克)三種口味任選2種，搭配2罐成1組禮盒，不含防腐劑
常溫10天
奶素

售價 680元



走月亮禮盒

藍莓酥及鳳梨酥，共10入，每顆40公克，未含防腐劑等人工添加物
常溫10天 冷藏30天
蛋奶素

售價 330元



3Q彩月禮盒

手工紅豆麻糬3Q餅，共8入，每入115公克，不含防腐劑
常溫5天 冷藏8天
蛋奶素

售價 520元

訂購電話 / 傳真
訂購 email
優惠方案
運費計價方式
出貨方式

食品業者登錄字號

電話：04-7222735轉105 傳真：04-7225832

tzshonwork@gmail.com

109/9/25前訂購.第一項產品享9.5折優惠。其他產品享9折優惠。

1.未滿3,000元常溫運費120元/件；低溫180元/件。2.滿3,000元免運費。

請於訂單完成3日內完成匯款(郵局代號：700，帳號：008104-1-027814-2)。收到款項後，最晚 3日內開始出貨，7日內到府。

N-159162901-00000-4

財團法人天主教會台中教區附設 臺灣省私立慈愛教養院

~ 開啟身心障礙者生命中不同凡響的價值 ~

慢飛天使們手作の幸福精神永無止境

5 健康、5 食在、5 安心、5 愛心、5 幸福，用心製作 ~ ~ ~ 熊快樂禮盒 ~ ~ ~

期許把這一份認真學習及快樂的心情帶給大家 ~ ~ ~ 祝福大家 ~ ~



熊快樂禮盒

綠豆椪X4，米蛋捲X12，蛋黃酥X4

常溫保存7天，冷藏10天
蛋奶素/綠豆椪為葷食

售價 原價540元

特價499元

早鳥價475元



12入綜合月餅

松子酥X4，綠豆椪X4，蛋黃酥X4

常溫保存7天，冷藏10天
蛋奶素/綠豆椪為葷食

售價 原價550元

特價525元

早鳥價499元



8入綜合月餅

松子酥X3，綠豆椪X3，蛋黃酥X2

常溫保存7天，冷藏10天
蛋奶素/綠豆椪為葷食

售價 原價380元

特價350元

早鳥價335元

訂購電話 / 傳真

訂購 email

優惠方案

運費計價方式

出貨方式

食品業者登錄字號

電話：04-7124891分機6110 傳真：04-7117213

tszai@ms38.hinet.net

月餅禮盒即日起預訂且9/21前取貨享早鳥價。

1盒運費150元，2盒以上運費230元。購買金額滿5,000元，免宅配費用(限同一地點)。*離島另計。

請於訂單完成3日內完成匯款(銀行代號：162，帳號：0442000008169，戶名：財團法人天主教會臺中教區附設臺灣省私立慈愛教養院)。收到款項後，最晚7日內開始出貨，8日內到府。

公司：N-159313160-00000-9

製造場所：N-159313160-00001-0

販售場所：N-159313160-00002-1

慈恩庇護休閒農場

慈恩庇護農場的蔬果，是由一群認真可愛的身心障礙者以無毒無農藥的方式栽種而成，產品新鮮掛保證且絕對不添加人工防腐劑，秉持一貫的健康自然，製成的成品，香酥微甜好滋味，絕對值得您試試。

慈恩天使們在包裝過程中，讓本身肢體協調更加成長，簡單的事重複做，從陌生到熟悉，重複的事認真做，從熟悉到成長。用樂觀的心態面對生活，用寬闊的心胸善待他人，用愛灌溉原生植物，用最天然農法讓愛延續。



黃金禮盒 320元

黃金禮盒 (金瓜酥12入)

金瓜酥12入(金瓜&芝麻/蛋黃/紫蘇梅)
常溫保存7天，冷藏10天
蛋奶素

售價 320元



3Q禮盒 399元

3Q禮盒 (3Q餅8入)

3Q餅8入(麻糬&南瓜)
常溫保存7天，冷藏10天
蛋奶素

售價 399元



綜合金瓜酥 480元

綜合金瓜酥禮盒

金瓜酥8入+3Q餅4入
常溫保存7天，冷藏10天
蛋奶素

售價 480元

訂購電話 / 傳真
訂購 email
優惠方案
運費計價方式
出貨方式

食品業者登錄字號

電話：04-8681199#158、166 傳真：04-8681592

farm8681199@gmail.com

即日起至9月12止，來電預訂禮盒3盒以上(含)享9折優惠。

8盒以下運費210元，8盒以上(含8盒)免運。

請於訂單完成2日內完成匯款(帳號：0093-11-03568-0-0，戶名：財團法人彰化縣私立慈恩社會福利慈善事業基金會附設慈恩庇護休閒農場)。收到款項後，最晚3日內開始出貨，出貨日隔天到府。

N-125408357-00000-5

衛生福利部草屯療養院附設南投縣 草讚屋庇護商店

草讚屋原為員工消費合作社，自民國 103 年 6 月申請「南投縣府社會處身心障礙者庇護工場」，於 10 月 24 日獲庇護商店設立許可，正式轉型為庇護商店。命名源自草屯療養院有很棒的身心障礙員工、商店提供很棒的产品、病友認真提供很棒的服務及許多數不盡的很棒，於是每個人都會忍不住說「超讚」，「草讚屋 超讚喔」



小月餅禮盒

小月餅9入(60克/入，紅豆、芋頭、綠豆)

冷藏10天

蛋奶素

售價 380元



鳳蝶手作禮盒

1. 土鳳梨酥10入(35克/入)
 2. 蝶谷巴特手作零錢包1入(圖樣隨機出貨)
- 土鳳梨酥常溫14天
蛋奶素

售價 420元



老欖文旦禮盒

5斤裝、10斤裝
水果

售價 時價(面議)

訂購電話 / 傳真
訂購 email
運費計價方式

電話：049-2550800分機5008 傳真：049-2564184
aloha20141110@gmail.com

1.烘培食品禮盒：本島第一盒130元、2~6盒170元、7~10盒210元，同一地址滿10盒以上享免運費。2.文旦禮盒：面議報價時含運費。(如有修正以本單位官網上公告為主)

出貨方式

本單位收到訂購通知後，會立即與顧客聯繫，詳細確認訂購內容、匯款、出貨等事項。(銀行代號：005，帳號：082-056-00006-9)

食品業者登錄字號

M-138974713-00000-2

觀心園愛心庇護工場

觀心園愛心庇護工場是南投縣第一個服務身心障礙者的農場，以栽種無毒稻米、蔬菜、水果及代工服務為主，訓練身心障礙者工作技能，建立其工作認知，養成正確的工作態度，協助情緒管理，建置良好的人際關係為服務目標。

提供具有工作意願，而工作技能不足以投入一般職場的身心障礙學員一個訓練的機會，請用行動給予學員們支持，並以實際的採購給予學員最佳的肯定！



安心米禮盒

白米1包，980g/真空包裝
糙米1包，980g/真空包裝
常溫_180_天
開封後需冷藏
純素

售價 320元



三角立體茶包禮盒

立體茶包25入，3g/包
鋁箔外袋，氮氣填充
常溫24月
純素

售價 239元



單提茶包禮盒

立體茶包12入，3g/包
鋁箔外袋，氮氣填充
常溫24月
純素

售價 99元

訂購電話 / 傳真
訂購 email
優惠方案

電話：049-2561763 傳真：049-2561763
kuan.sin.yuan@gmail.com

早鳥優惠9月26日前完成訂購滿6,000元以上，享95折優惠。

※大量採購請提前來電洽談。

運費計價方式

全省宅配，運費每件150元，訂購滿10,000元免運費。(同一寄送地址，離島運費另計)

出貨方式

請於訂單完成5日內完成匯款(銀行代碼：806，帳號：20102-000-0409-06)。收到款項後，最晚3日內開始出貨，3日內到府。

食品業者登錄字號

M-147559759-00000-1

社團法人雲林縣聽語障福利協進會

社團法人雲林縣聽語障福利協進會成立於民國 47 年 4 月，在地服務迄今已逾 60 年，秉持著「聾人事務、聾人參與」(Nothing about us without us.) 的核心價值，我們於民國 107 年成立了「手話工坊—聽障者手作點心」，工坊從創立到點心的製作都出自於聾人的雙手，也因為如此，讓手話工坊的存在更有意義；因為有您的支持，讓聾人可以在手話工坊安心就業、讓聾人有自己的舞台可以展現自信與優勢，而我們，更是在聾人身上看見了愛的循環！



【椿花】 QQ雪花餅禮盒 (18入)

酸甜滋味蔓越莓(9入)、亮麗香檸(4入)、能量滿點花生味(5入)

最佳賞味期約30天

蛋奶素

售價 360元



【二月小紅花】 QQ雪花餅大禮盒 (24入)

經典不敗葡萄乾(6入)、酸甜滋味蔓越莓(6入)、迷人對味咖啡香(4入)、亮麗香檸(4入)、能量滿點花生味(4入)

最佳賞味期約30天

蛋奶素

售價 480元



【花開迎春】 QQ雪花餅雙層禮盒 (28入)

經典不敗葡萄乾(7入)、酸甜滋味蔓越莓(7入)、迷人對味咖啡香(5入)、亮麗香檸(5入)、能量滿點花生味(4入)

最佳賞味期約30天

蛋奶素

售價 560元

訂購電話 / 傳真
訂購 email
優惠方案
運費計價方式
出貨方式

食品業者登錄字號

電話：05-5972639 傳真：05-5976391

hsiyunlin@yhsi.org.tw

禮盒品項訂購50盒以上享95折優惠。

消費滿1,500元(含)免運費，限寄送單一地點。未滿則酌收單筆100元運費。

請於訂單完成5日內完成匯款(銀行代號：700，帳號：0301008-1296705)。

收到款項後，最晚10日內開始出貨，2-5日內到府。

P-174858513-00000-4

社團法人雲林縣小天使 發展協會附設心心小作所

社團法人雲林縣小天使發展協會是雲林縣在地家有身心障礙孩子的家庭所組成的協會，目前協會會員身心障礙孩子約 100 個家庭，以就學階段一幼稚園、國小、國中、高中為主。

本會為服務更多身心障礙者故成立心心小作所，以服務成年身心障礙者培養其生活能力並促進社會參與，協助其自行開發多種產品，期盼能幫助身障者自產自銷，自給自足，落實幫助身心障礙者。



好事成雙.旺旺來

鳳梨乾100g.綜合手工餅乾
180g

總計280g±10g

鳳梨乾60天
手工餅乾45天
蛋奶素

售價 280元



花好月圓禮盒

雪Q餅110g.手工餅乾：巧克力
口味70g.咖啡口味70g.綜合堅
果80克 總計330g±10g

雪Q餅21天
手工餅乾45天.綜合堅果90天
蛋奶素

售價 350元



繽紛經典禮盒

胡桃90g.腰果100g.手工餅乾：咖
啡口味130g.巧克力口味130g

總計450g±10g

堅果90天
手工餅乾45天
蛋奶素

售價 450元

訂購電話 / 傳真
訂購 email
優惠方案
運費計價方式

出貨方式

食品業者登錄字號

電話：0911324683 傳真：05-5341115 LINE ID：0911324683

a911324683@yahoo.com.tw

國曆8月15日以前訂購95折優惠。

便利商店：全家及7-11店到店60元、貨到付款75元(有尺寸限制)，宅急便：130元-250元(看體積而定)，大榮貨運：貨到付款200元。滿5,000元免運費。

請於訂單完成3日內完成匯款(帳號：6100-01-013731-00，戶名：小天使心心手作坊張為忠)。收到款項後，最晚10日內開始出貨，14日內到府。

P-182572809-00000-4

社團法人雲林縣身心照護協會

身心照護協會主要服務社區中的成年身心障礙者，目前承接服務方案，提供服務使用者在自己熟悉社區環境，接受日間作業活動、文康休閒活動，訓練服務使用者具備作業能力與自我照顧獨立生活能力，提供多元化生活體驗，豐富生活並建立人際互動關係，服務使用者經由學習參與柚子與香草茶包包裝，經由展攤學習如何行銷產品，最終讓服務使用者在社區能自立生活。



媽祖保「柚」禮盒

2粒裝/5斤/10斤

2個月

售價 2粒裝168元

5斤580元

10斤880元



樂活香草茶

香蜂草茶、檸檬香茅茶、洛神花茶、白鶴靈芝茶、盒裝15包入4盒入禮盒組

1年

早鳥價109年8/15前訂購8折，8/16 9/20前9折

售價 15包入200元

4盒入800元

訂購電話 / 傳真
訂購 email
優惠方案
運費計價方式
出貨方式

電話：05-5950044 傳真：05-5971061

pmpassociatim@yahoo.com.tw

香草茶早鳥優惠，9/20前訂購享特價。

訂單單筆金額達2,000元免運費，未達2,000元加收運費120元。

請於訂單完成5日內完成匯款(帳號：6117-01-005767-00，戶名：社團法人雲林縣身心照護協會)。收到款項後，最晚7日內開始出貨，3日內到府。



社團法人雲林縣身心障礙者 重建協會

來自雲林斗南的「希望工場」，每日服務約六十位的心智障礙者！

學員們每天開心的到工場接受日間照顧與訓練

協會理念：「幫助身心障礙者獨立生活、擁有工作、創造生命價值」

邀約各位朋友們，做好事過中秋！



手工鑽石脆皮爆米花

招牌焦糖 1罐/ 400g
昭和海苔 1罐/400g
鮮奶起士 1罐/400g
榛心巧克力1罐/400g
常溫90天
蛋奶素/全素/葷食

售價 原售價200元

早鳥優惠9/15前預購每罐新臺幣180元



黃金超油切冷泡綠茶

3.8gx20粒
常溫24個月
葷食

售價 200元



黃金蕎麥茶

7gx22粒
常溫24個月
葷食

售價 200元

訂購電話 / 傳真
訂購 email
優惠方案
運費計價方式

電話：05-5973551 傳真：05-5951729

hopeful.mail@msa.hinet.net

早鳥優惠專案，於9/15前訂購享優惠。

手工鑽石-脆皮爆米花：消費達20罐免運，未滿20罐運費200元。

黃金超油切冷泡綠茶：消費滿10包免運，未滿10包運費150元。

黃金蕎麥茶：消費滿10包免運，未滿10包運費150元。

出貨方式

收到款項後，最晚7日內開始出貨。(帳號：0301116-0627647，戶名：社團法人雲林縣身心障礙者重建協會)

食品業者登錄字號

P-145331265-00002-4

社團法人雲林縣聲暉協進會

「吃的東西永遠不退流行」

聲暉培養聽障生學習烘焙技能敲開職場的大門，為聽障兒爭取一片生存空間與希望！使他們成為社會有用之材而非社會的包袱，並提供智能障礙者一個友善的學習環境，培養身心障礙者獨立自主。



蛋黃酥

12入 50g±5g (獨立包裝)

常溫保存6天

蛋奶素

售價 540元



紅豆Q餅

12入 50g±5g (獨立包裝)

常溫保存6天

蛋奶素

售價 540元



椰果鳳梨酥

12入 50g±5g (獨立包裝)

常溫保存20天

蛋奶素

售價 420元

訂購電話 / 傳真
訂購 email
運費計價方式
付款方式
食品業者登錄字號

05-5974861 / 05-5950735

yunlin.sound@msa.hinet.net

訂購滿5,000元可享免運費及9折優惠，二選一。

帳號：0301116 0658061，戶名：社團法人雲林縣聲暉協進會。

P-198193570-00000-5

金健康庇護農場

「金健康庇護農場」以健康無毒友善耕種模式，讓庇護性員工接觸土地、親手栽種四季鮮果及時令蔬菜與花卉盆栽，藉由每日放養與餵食農場園區的雞鴨鵝與羊群，學習如何農產品製作包裝與販賣的方式，DIY 製作，與外出代工服務，讓他們在運用農園藝治療的模式，與代工時對外業務溝通接觸，提供與真實就業環境雷同及促進工作技能養成的訓練場所，讓他們逐步穩定與進步。

您們的支持與購買，就是他們工作動力的最大鼓勵！



仙草乾

120g/茶包
保存期限1年

售價 80/包元



濾泡式咖啡 (輕烘培、重烘培)

10包/盒
保存期限1年

售價 350/盒元



金健康咖啡組合

1磅+1/2磅+1/4磅組合
保存期限1年

售價 2,000元

訂購電話 / 傳真
訂購 email
運費計價方式

05-5264677
Vala0426@yahoo.com.tw
郵局包裹計算。

財團法人天主教會嘉義教區附設 雲林縣私立華聖啟能發展中心

財團法人天主教會嘉義教區附設雲林縣私立華聖啟能發展中心，初創的宗旨透過專業服務讓身心障礙者有尊嚴融入社區生活並獲得尊重與接納；以『給魚吃不如教其捕魚，進而協助其賣魚』為理念，提供服務對象在老師的指導下學習製作手工皂技能的作業活動，讓他們真正去感受生命中本該擁有的肯定、滿足與尊重，積極開創未來人生。



中秋平安皂5入 禮盒

平安皂5塊+沐浴球1顆，附
提袋

保存期限2年

非食品

售價 460元



中秋皂福禮盒

平安皂2塊+沐浴球1顆+洗碗
精1瓶，附提袋

平安皂保存2年

洗碗精保存6個月

非食品

售價 360元



中秋平安皂3入 禮盒

平安皂3塊，附專屬提袋

保存期限2年

非食品

售價 250元

訂購電話 / 傳真
訂購 email
運費計價方式
出貨方式

05-6622136#26

f662.s2136@msa.hinet.net

150元(滿2,000元以上免運費)。

收到訂購通知、顧客匯款後開始製作。收到款項後(郵政劃撥帳號：22507466，戶名：華聖啟能發展中心)，需要面議/電話討論一次可以出貨數量，最晚出貨日，幾日內到府等。

圓夢庇護工場

我們的夢想 協助身心障礙者圓夢，有您支持讓愛更圓滿！

提供智能障礙者學習工作技能，創造有價值的產品及服務，從被服務者轉變為服務者，走入人群並融入社會，進而擁有豐富的人生。

中秋月圓，花好人團圓，今年特別推出三款禮盒，希望與您一起分享！

《團圓》圓夢的 18 位庇護員工像是一個大家族，豐富多樣的好料都在這裡團圓！

《月圓》圓圓的月亮，就像庇護員工們始終對世界充滿純真的想望。

《花好》他們的開朗笑容如同繁花盛開美好。



團圓

庇護員工手繪陶瓷吸水杯墊
／1個

頂級濾掛式咖啡(黃金曼巴-中深焙 或 耶加雪夫-淺焙)
／5包

手工芝麻蛋捲／6支

蔓越莓雪Q餅／6片

牛軋餅／6片

常溫保存20天，咖啡6個月

售價 400元



月圓

特選濾掛式咖啡(曼巴-中深焙或摩卡-中焙)／5包

手工餅乾(抹茶、巧克力、花生)／12片

咖啡方塊酥／18包

蔓越莓雪Q餅-迷你包／4包

常溫保存60天，咖啡6個月

售價 300元



花好

手工餅乾(抹茶、巧克力、花生)
／6片

芝麻蕎麥香脆棒／12支

台式馬卡龍／1袋

黑糖薄餅／1袋

常溫保存20天／6個月

蛋奶素

售價 250元

訂購電話 / 傳真

訂購 email

優惠方案

運費計價方式

出貨方式

食品業者登錄字號

電話：05-5345467 傳真：05-5361053

s740612.fac@msa.hinet.net

大量訂購歡迎電話洽詢。

運費每件150元（本島偏遠地區及離島另計），訂購10盒以上免運費。

請於訂單完成7日內完成匯款（銀行：兆豐，帳號：063-09-10849-1，戶名：圓夢庇護工場）。收到款項後，最晚7日內開始出貨，14日內到府。

P-145398194-00000-6

糧莘庇護農場

糧莘庇護農場於 107 年 1 月成立，主要種植的農作物有紅藜和苦茶樹，是身心障礙者能夠自助的有機農場，以教導代替照顧，讓身障朋友透過工作訓練能夠自食其力。

在糧莘不僅「看得到」美美的花園，也能夠「摸得到」農事體驗，每年 10 月還有開放採苦茶籽的活動唷！想要體驗更多的活動，可以預約最獨特的紅藜料理「吃得到」多種營養，來糧莘享受寬敞舒適的農場和慢活樂趣，讓身心障礙的朋友們有更多學習和發展的機會。



黑金紅藜禮盒

2019雲林良品
糧莘好棒(紅藜餅乾)2盒
黑金紅藜茶1盒
保存期限1年

售價 468元(紅藜餅乾200元)



紅藜蛋黃酥禮盒

12入
常溫保存6日

售價 550元



糧莘有藜禮盒

有機紅藜，發芽紅藜熟粉
保存期限1年

售價 400元

訂購電話 / 傳真

訂購 email

運費計價方式

出貨方式

食品業者登錄字號

05-5331111

Ls72581131@gmail.com

運費200元，滿2,000免運。

請於訂單完成3日內完成匯款(銀行：臺灣中小企銀，帳號：66012169745)。收到款項後，最晚9月28日開始出貨，2日內到府。

P-200127671-00000-8



社團法人嘉義縣身心障礙者 聯合會庇護工場

民國九十一年經身心障礙團體、個人、各界人士及政府的協助下，成立「嘉義縣身心障礙者聯合會」，以結合社會資源，並依身心障礙者實際需求，爭取其所需各項福利，並督促政府對身心障礙者權益保障法及各項相關法規之推動，盡力為身相障礙者提供各項福利服務，目前成立有庇護工場並且辦理職訓，旨在協助身心障礙者達到經濟上的自立。



阿里山高山優等烏龍手採茶葉禮盒

150g×2罐/盒

保存期限2年

售價 800元

訂購電話 / 傳真

訂購 email

優惠方案

運費計價方式

出貨方式

食品業者登錄字號

電話：05-2626222 傳真：05-2626000

cda@khh.org.tw

買10送1。

滿2,000元免運費。

請於訂單完成3日內完成匯款(銀行：617嘉義縣梅山鄉農會，匯款帳號：00150211689450)。收到款項後，最晚3日內開始出貨，7日內到府。

Q-115582742-00000-8

嘉義縣精神康扶之友協會

中秋禮盒裡每個蛋黃酥及鳳梨酥等都是身心障礙者朋友從秤粉、捏皮、秤餡、烘烤到包裝等手工製作，一路辛苦學習與製作，希望您肯定與愛心支持，讓我們變得更更有力量與成長茁壯。中秋禮盒訂購我們也提供宅配服務，大宗訂購另有折扣。

「小太陽烘焙坊」附設於社區日間作業所內，以職前訓練方式的服務，協助身心障礙者學習工作技能，促進無法就業的社區或進入庇護性工作坊之身心障礙者朋友，以不同的服務模式，進而提昇社區身心障礙者參與、學習，並接受職業訓練技能及認知訓練，提升社區身心障礙之就業能力。藉由此服務活動，來紓解家屬長期照顧之壓力及負擔。



獻上12顆心 (土鳳梨酥12入)

土鳳梨酥12入、每顆50公克
常溫保存5天，冷藏5天
蛋奶素

售價 480元



愛的圓夢滋味 (紅豆蛋奶酥×12)

紅豆蛋奶酥×12、每顆50公克
常溫保存5天，冷藏5天
蛋奶素

售價 420元



繽紛果漾禮盒 (繽紛果漾酥×8入)

蔓越莓、藍莓、哈密瓜、鳳梨酥
各2入 每顆50公克
常溫保存5天，冷藏5天
蛋奶素

售價 240元

訂購電話 / 傳真

電話：05-2791931 / 05-2790533 小太陽烘焙坊
傳真：05-2791921 / 05-2792080 小太陽烘焙坊

訂購 email

kfgelang97949297@yahoo.com.tw

優惠方案

滿10,000-30,000元打95折；滿30,000-100,000元打9折；滿100,000以上打85折。土鳳梨酥恕不打折。

運費計價方式

滿5,000元免運費。

出貨方式

請於訂單完成5日內完成匯款(銀行代號：700 帳號：005-1290-0064457)。收到款項後，最晚10日內開始出貨，3日內到府。

食品業者登錄字號

Q-197949297-00001-1

領航身心障礙者產業庇護工場

領航身心障礙者產業庇護工場，自 100 年創會以來，即結合各相關福利機構、團體共同集聚社會資源，依身心障礙者實際需求，提供各項福利服務，並積極辦理協助身心障礙者就業之職能培訓，及培養失業者再就業之能力，以協助其習得一技之長，築實生存希望。工會透過辦理各項職業訓練，教導身心障礙會員與一般會員強化自身的技能，讓身心障礙會員與一般會員在訓練結束後，除了可以依靠批發行銷庇護商品，也可以依靠所學到的技能來達成經濟獨立自主，進而回歸社會群體。



蛋黃酥(8入)

8粒

保存期限7天

蛋奶素

售價 330元

訂購電話 / 傳真

訂購 email

優惠方案

運費計價方式

出貨方式

食品業者登錄字號

電話：05-3791333 傳真：05-3704605

cda@khh.org.tw

買十送一/免運費，兩者優惠擇一。

滿3,000元免運費。

請於訂單完成3日內完成匯款(梅山郵局嘉義36支(局號：005136-3)

帳號：31631763)。收到款項後，最晚14日內開始出貨，14日內到府。

Q-136873696-00000-2

財團法人嘉義市私立嘉愛啟智發展中心

「財團法人嘉愛啟智發展中心」簡稱「嘉愛」，立案於民國 93 年 4 月 27 日，以照顧心智障礙者為宗旨。創辦人為洪界速女士。新建大樓在民國 99 年 2 月 22 日落成啟用，擴展為全日型的住宿機構。

民國 102 年 2 月成立烘焙教室，同年 5 月推出自製商品『嘉愛手工蛋捲』。



嘉愛手工蛋捲(20入)

手工蛋捲20入(4包X5)，原味、芝麻、海苔及巧克力等四種口味，總重400公克±5%

保存期限1個月

蛋素

售價 250元



嘉愛手工蛋捲(30入)

手工蛋捲30入(6包X5)，原味、芝麻、海苔及巧克力等四種口味，總重600公克±5%

保存期限1個月

蛋素

售價 360元

訂購電話 / 傳真

訂購 email

優惠方案

運費計價方式

出貨方式

食品業者登錄字號

電話：05-275-8350 傳真：05-276-4721

qbrjcs76@yahoo.com.tw

滿15,000元9.5折。

訂滿4,000元以上免運費(本島以外另計)。

請於訂單完成3日內完成匯款，收到款項後，最晚1日內開始出貨，2日內到府。(銀行代號：054，帳號：004128000866)

I-199535836-00000-4

I-199535836-00001-5



戴德森醫療財團法人嘉義 基督教醫院附設再耕園咖啡庇護工場

再耕園咖啡庇護工場提供溫暖友善的工作職場，訓練身心障礙朋友製作烘培產品。並於中秋節期間推出咖啡、月餅、手工餅乾等多種產品組合，可任君挑選進行送禮的搭配；所有的烘焙產品都是堅持不添加香精、防腐劑與色素，堅持給客人最健康與天然的美味



小品-知秋禮盒B

月餅8入
月餅常溫7天
蛋奶素

售價 37元



滿月禮盒

四款月餅組合
月餅常溫7天
蛋奶素

售價 520元



饗宴-花漾

月餅9入、三角餅單片裝12入、
圓型餅單片裝8入
月餅常溫7天
餅乾常溫30天
蛋奶素

售價 600元

訂購電話 / 傳真
訂購 email
優惠方案

運費計價方式
出貨方式

食品業者登錄字號

電話：05-2852698#115 傳真：05-2850326 LINE ID：angellife115
angel-life01@hotmail.com

1.9/20(日)前預購95折優惠。2.單次訂購金額滿15,000元以上可享9折優惠，滿25,000元以上可享85折優惠。

單次訂購滿5,000元免運費(限一地點)。

請於訂單完成3日內完成匯款(銀行：彰化銀行嘉義分行，帳號：6211-86-016861-00)。收到款項後，最晚3日內開始出貨，7日內到府。

I-140780690-00000-0

社團法人嘉義市腦性麻痺協會

社團法人嘉義市腦性麻痺協會成立於民國 88 年 1 月 10 日，主要是由一群腦性麻痺者及其家長所共同發起成立。主要宗旨是協助家長處理腦性麻痺者有關就醫、就學、就業、教養等相關問題。麻吉烘焙坊是本協會為提供更多元性的服務而誕生，以庇護工場模式教導學員烘焙技能，輔導進入支持性就業職場，發揮工作潛能，自立更生。西點、餐盒、麵包、手工餅乾及日常生活常規、心理輔導、行為矯正、基本認知等教學；每項產品都依傳統的手工烘焙製作，結合民間傳統習俗，研發出天然養生餅，充滿著溫馨新鮮的口感，採用頂級食材的堅持，無添加香料色素原香、原味，每一組餅乾都是出自於腦麻兒以純手工克服多體不便的障礙，用雙手做出來的，真誠的獻給支持與肯定他們的人，讓吃的人每天充滿平安、喜悅、幸福、感動與知足。歡迎您來電訂購！謝謝！



富貴禮盒

丹麥奶酥/2入、杏仁片3入、南瓜片/3入、養生核桃燕麥/3入、土鳳梨酥/3入、蛋黃酥/3入、芝香餅/3入

常溫保存7天，冷藏30天

蛋奶素

售價 520元



蛋黃酥禮盒

烏豆沙、鹹蛋黃

12入

常溫保存7日，冷凍一個月
(解凍需烘烤)

售價 510元

臺灣鳳梨酥禮盒

鳳梨餡、奶油、麵粉

10入

常溫保存15天，冷藏30天

蛋奶素

售價 300元

訂購 email

優惠方案

運費計價方式

出貨方式

食品業者登錄字號

www.cycp.org.tw

9/25日之前預購85折，10/1日之前訂購9折。

運費（每件）：160元（單次訂購4,000元以上宅配費用內含）。

請於訂單完成3日內完成匯款(銀行：合作金庫銀行北嘉義分行，帳號006-1520765217609)。收到款項後，最晚3-5日內開始出貨，2日內到府。

I-174823748-00000-9

財團法人台南市私立朝興社會福利慈善事業基金會附設朝興啟能中心

每一位智能障礙者的家人，幾乎都有一個共同的心願，就是希望能比孩子多活一天，一天就好。

因為這樣我們才能照顧孩子直到最後一刻。然而，這份動人又沉重的願望卻總是難以如願。創辦人徐富榮先生，不希望憨兒們因此失去容身之處，於是在民國90年10月籌組創設基金會，並感念先父「取之於社會，用之於社會」之諄諄教誨，以父親之名「朝興」命名作為紀念。民國92年12月25日，成立附設「朝興啟能中心」，提供24小時不間斷的全天收容照護服務。



原味蛋黃酥禮盒

蛋黃酥9入裝
保存期限10天
葷食

售價 480元



原味綠豆椪禮盒

綠豆椪9入裝
保存期限10天
純素

售價 480元

訂購電話 / 傳真
訂購 email
優惠方案

運費計價方式
出貨方式

食品業者登錄字號

電話：0800-885995 傳真：06-2645752

ahan@twngo.org.tw

1.宅配：1~2盒，原價，每盒480元；3~9盒，95折，每盒455元；滿10盒，9折，每盒430元；滿50盒，85折，每盒405元。2.自取：1~9盒，95折，每盒455元；滿10盒，9折，每盒430元；滿50盒，85折，每盒405元。皆免運。

請於訂單完成3日內完成匯款(銀行代號：803聯邦銀行南台南分行，帳號：072-50-8533580)。收到款項後，最晚10日內開始出貨，2日內到府。

D-200115827-00000-6 D-200115827-00001-7

財團法人台灣省私立心德慈化教養院

財團法人臺灣省私立心德慈化教養院附設福憨兒烘焙坊於民國 93 年成立，服務對象透過參與烘培工作來學習生活技能，並用純手工的方式將臺灣傳統糕餅的好滋味帶給愛護身心障礙者的好朋友們。

烘焙坊出產的每一樣產品都是憨兒們用心製作的，花團錦簇禮盒為月娘酥、土鳳梨酥、芋泥玫瑰酥、菠蘿蛋黃酥組成而成綜合口味禮盒，為每年的銷售冠軍。花好月圓禮盒的蛋黃酥採用手工現剝的完整紅土鹹鴨蛋黃讓香氣更加飽滿；古早味綠豆椪，可客製化葷食或素食，絕對是您中秋佳節與親朋好友共享的最佳首選。



花團錦簇禮盒

月娘酥(每顆 60 ± 5 克)、土鳳梨酥(每顆 50 ± 5 克)、芋泥玫瑰酥(每顆 60 ± 5 克)、菠蘿蛋黃酥(每顆 60 ± 5 克)
常溫5天 冷藏15天

售價 **350元/8入**
550元/12入



花好月圓禮盒

蛋黃酥 (每顆 60 ± 5 克，內餡包含整顆紅土鹹鴨蛋黃)
常溫7天 冷藏14天

售價 **350元/8入**
550元/12入



綠豆椪禮盒

綠豆椪(每顆 60 ± 5 克)，可客製化葷食或素食
常溫5天 冷藏15天

售價 **310元/8入**
480元/12入

訂購電話 / 傳真
訂購 email
優惠方案
運費計價方式
出貨方式

食品業者登錄字號

電話：06-6581816 傳真：06-6581540

sw@sinte.org

訂購同一商品10盒以上(含)加贈1盒(同價產品亦可)。

依宅急便宅配規格收費(另報價)，訂購達6,000元以上免運費(限同地址)。

請於訂單完成3日內完成匯款(匯款帳號：01910800084341，戶名：財團法人台灣省私立心德慈化教養院附設福憨兒庇護商店王玉雪)。收到款項後，最晚4日內開始出貨，4日內到府。

D-106562718-00000-6



財團法人台南市私立天主教 瑞復益智中心

瑞復益智中心成立於民國 63 年 12 月，以 Raphael（希伯來文意為：天主治療）菟斐爾天使為名，中譯『瑞復』。是一所服務發展遲緩嬰幼兒及心智障礙或多重障礙人士的日間照顧機構。45 年來，積極提供並執行個別化服務計劃，期使心智障礙者發揮潛能，增進獨立照顧自己的能力，並能融入社會，參與社區生活。有人、有愛、有希望～希望啟能組青年們和你我一樣，自工作中獲得自信、滿足與成就，享有一般人的權利，也盡應有的義務，生活幸福快樂，生命更有尊嚴。



中秋禮盒-星空組

原味堅果塔5入+核桃糕1盒+
無調味綜合堅果1罐(120g)

堅果塔：常溫30天(請放置陰涼處)、冷藏60天(食用前可烘烤回溫)。

◎南棗核桃糕：3個月。

◎無調味綜合堅果：2個月。

蛋奶素

售價 450元



花好月圓禮盒5號

核桃糕1盒+花草茶包1盒
(8入)+無調味綜合堅果1罐
(250g)

◎南棗核桃糕：3個月。

◎花草茶包：1年。

◎無調味綜合堅果：2個月。

純素

售價 470元



簡約幸福-B款

原味堅果塔4入+無調味綜合
堅果1罐(250g)

◎原味堅果塔：常溫30天(請放置陰涼處)、冷藏60天(食用前可烘烤回溫)。

◎無調味綜合堅果：2個月。

蛋奶素

售價 399元

訂購電話 / 傳真

訂購 email

優惠方案

運費計價方式

出貨方式

食品業者登錄字號

電話：06-391-1531#218、210傳真：06-391-1534

stra@straphael.org.tw

中秋特惠：凡訂購以上三組中秋禮盒組滿20盒以上享有95折、50盒以上享有9折優惠！

1.消費350元以下酌收運費65元（單一地址）。2.消費351～2,000元酌收運費85元（單一地址）。3.消費2001～2999元酌收運費100元（單一地址）。4.消費滿3,000元(含)以上免運費（單一地址）。

請於訂單完成5日內完成匯款(郵局代號：700，帳號：0031040-0221662)。收到款項後，最晚7日內開始出貨，10日內到府。

D-169678245-00000-8

衛生福利部嘉南療養院愛的集團

衛生福利部嘉南療養院愛的集團是由一群認真努力的精神障礙朋友組成，在職能治療師及志工的指導下，每一位成員都全心全力地學習，烘培健康、養生的美味月餅與蛋黃酥，大家發揮所長、齊心製作顧客們訂做的產品。過程中或許忙碌，或許辛苦，但一同學習、一同歡笑，過得很充實。真誠感謝您的每份訂單，讓這群努力的朋友們有機會展現大家努力復健的成果。



養生低脂月餅禮盒

金黃起司酥2入、Q心抹茶酥2入、及原味綠豆椪2入，每顆重量約50克。精美禮盒包裝，附手提紙袋

常溫保存7天

奶素

售價 250元



原味綠豆椪禮盒

原味綠豆椪6入，每顆重量約50克。精美禮盒包裝，附手提紙袋

常溫保存7天

奶素

售價 230元



蛋黃酥禮盒

內含蛋黃酥6入，每顆重量50克。精美禮盒包裝，附手提紙袋

常溫保存7天

蛋奶素

售價 270元

訂購電話 / 傳真 訂購 email 優惠方案

電話：06-2795019轉1227 傳真：06-2797596

jjanan.love@mail.cnpc.gov.tw

8/31前取貨，養生低脂月餅禮盒優惠價230元，原味綠豆椪禮盒優惠價210元。蛋黃酥禮盒優惠價250元整。

9/11前取貨，養生低脂月餅禮盒優惠價240元，原味綠豆椪禮盒優惠價220元。蛋黃酥禮盒優惠價260元整。

運費計價方式

訂購滿5,000元，免運費，宅配地點以一地為限；不足5,000元，則依商品裝箱數量收取每箱運費(臺中以南150元/箱，臺中以北200元/箱，東部250元/箱。)；離島及偏遠地區運費依貨運公司規定另計。

出貨方式

請於訂單完成5日內完成匯款(銀行：臺灣銀行永康分行(0040819)，帳號：081037055147)。並於匯款後使用電子郵件或電話方式告知。本單位確認收到款項後，將依照顧客期待的收貨日期排程出貨。

食品業者登錄字號

D-200112745-00000-2

蓮心園庇護農藝工場

蓮化助力為自立，心化障礙為無礙

蓮心園庇護農藝工場位於白河區林初埤木棉花道旁，創設於2013年，創辦人張田黨先生。

本農場服務項目為：農園藝產品及加工品產銷、農場觀光暨農務DIY教學體驗、社區庭園景觀代客設計設作、客製化商品代工等農事服務。主要生產無毒蔬菜、越光米、香草植栽等，推廣綠色照護、食農教育。



越光米禮盒

越光米2包組，1斤X2包

保存期限1年

純素

售價 400元



溫心紫蘇梅禮盒

紫蘇梅2瓶裝

保存期限3年

純素

售價 400元



蛋捲雙禮盒

蛋捲單支包裝，二盒20支

保存期限3個月

蛋素

售價 400元

訂購電話 / 傳真

訂購 email

運費計價方式

出貨方式

食品業者登錄字號

電話：06-6882727 傳真：06-6882726

lsy.old@msa.hinet.net

2,000元免運；未滿2,000元，常溫一件另加120元/冷藏低溫(蔬果類產品)一件另加290元。訂購「盆栽」皆需另加運費，一件加120元。

請於訂單完成7日內完成匯款(銀行代號：005土地銀行，帳號：089001-011007)。收到款項後，最晚3日內開始出貨，3日內到府。

D-120258597-00002-1

財團法人台灣省私立鴻佳啓能庇護中心

鴻佳自民國 80 年起秉持著「用心關懷，專業服務，實質支持」的理念，長期照顧 150 餘位弱勢身心障礙者，並於民國 94 年成立「喜鵲兒之屋」品牌，以推廣憨兒技藝陶冶成果，如烘焙、調飲及陶藝等，更榮獲衛生福利部第 8 ~ 10 次身心障礙機構評鑑最高等第 - 優等。

烘焙產品採用天然奶油、特級夏威夷豆、葡萄乾及杏仁等高級食材，加上憨兒用心製作的低脂低油之烘焙糕點，希望您的每一口都能吃的放心，也能感受到他們都用心。



臺灣土鳳梨酥禮盒

土鳳梨酥10入
常溫保存30天
奶素

售價 400元



臻藏禮盒(A款)

蛋黃酥3入
土鳳梨酥3入
胡桃塔3入
蛋黃酥：常溫8天
土鳳梨酥：常溫30天
核桃塔：常溫30天
奶素、蛋奶素

售價 390元



憨喜歌頌(B款)

夏威夷豆塔2入
綜合堅果塔2入
土鳳梨酥2入
蘭德卡魯瓦-有機濾掛式咖啡2包
耶加雪菲-G1水洗濾掛式咖啡2包
夏威夷豆塔：常溫30天
綜合堅果塔：常溫30天
土鳳梨酥：常溫30天
濾掛式咖啡：常溫2年(標示於包裝)
奶素、蛋奶素

售價 430元

訂購電話 / 傳真
訂購 email
優惠方案

運費計價方式
出貨方式

食品業者登錄字號

電話：06-2628657傳真：06-2963676

hc69@ms61.hinet.net

※109/9/11(五)前預購9折。※20~49盒9折；50~99盒85折；100盒以上8折，不得與預購優惠合併使用。

每10盒180元，單筆5,000元以上免運費1次(單一地址)。

請於訂單完成7日內完成匯款(銀行：元大銀行台南分行，帳號：00611210556580)。收到款項後，最晚7日內開始出貨，14日內到府。

D-156969810-00000-5



高雄市立凱旋醫院附設社區復健中心

凱旋醫院附設社區復健中心，由醫療團隊精心為精障者安排多元的職業復健訓練課程，讓學員能在社會中自立更生。此次特別推出中心之特色商品：3度C烘焙之手工餅乾與鳳梨酥，以天然、手作、多健康的宗旨製作；實習商店之手工冷製皂，成份溫和、天然，沒有化學殘留，讓你的肌膚越來越健康。我們期望透過商品的製作與販售來訓練精障者就業能力，並以最合理的價格，把最優質的產品送給每一位關心我們的朋友。



鳳梨酥禮盒(小)

鳳梨酥8入
常溫保存30天
蛋奶素

售價 250元



手工餅乾禮盒

手工餅乾3包
常溫保存30天
蛋奶素

售價 250元



芳香純淨禮盒(小)

手工香皂3入
陰涼處保存1年
非食品

售價 250元

訂購電話 / 傳真
訂購 email
運費計價方式
出貨方式

食品業者登錄字號

電話：07-7261053 傳真：07-7261053(傳真前請先來電)

ks7261053@gmail.com

依宅配規定收費。

請於訂單完成3日內完成匯款(帳號：226103043687，戶名：高雄市立凱旋醫院復健基金專戶)。收到款項後，最晚10日內開始出貨，14日內到府。

E-157938978-00000-8

社團法人高雄市佛光腎臟關懷協會

高雄市腎臟關懷協會以服務高雄地區洗腎、換腎之身心障礙朋友及其家庭為宗旨，腎友因為需經常洗腎，導致工作時間受限制，加上體耐力不足，因而喪失原有工作。

協會有鑑於此，於97年成立「腎友職能養成班」提供腎友職能養成機會，自開辦以來，每週二腎友們就會聚在一起，製作手工皂及艾草塔。



手工皂禮盒B組 —2入

洗顏沐浴皂×2
保存期限2年
非食品

售價 380元



手工皂禮盒A組 —3入

家事清潔皂×2
洗顏沐浴皂×1
保存期限2年
非食品

售價 320元



手工皂禮盒B組 —3入

家事清潔皂×1
洗顏沐浴皂×2
保存期限2年
非食品

售價 450元

訂購電話 / 傳真
訂購 email
優惠方案
運費計價方式
出貨方式

電話：07-5530270 傳真：07-5520144

kidney5530145@gmail.com

1萬元以上95折，3萬元以上9折，5萬元以上85折。

滿1,500元免運費。未滿1,500元需加付運費100元。

請於訂單完成7日內完成匯款(帳號：101-102-350-902，戶名：社團法人高雄市佛光腎臟關懷協會)。收到款項後，最晚7日內開始出貨，3日內到府。



社團法人高雄市唐氏症歡喜協會

高雄市唐氏症歡喜協會，是服務一群心智障礙者及家庭團體，為了鼓勵身心障礙者融入社會學習自主生活能力，協會開設各項不同才藝學習班隊，舉辦家庭聯誼、成長活動，從才藝技能學習創造職能、職場教育機會，並設立社區式照顧服務「五塊厝工作坊」，讓更多身心障礙者學習各項產品製作、加工、包裝、服務及生活自理學習。協會並自創品牌「台灣歡喜」製作生產手工系列商品，如：冷製手工皂、手工蛋捲、鳳梨酥、蛋黃酥、餅乾、台灣歡喜養生系列禮盒，希望各界愛心採購，給予慢飛天使永續發展機會。



歡喜圓滿禮盒

手工蛋捲16支
(原味、芝麻、綜合)
保存期限30天
純素

售價 360元



歡喜旺旺禮盒

土鳳梨酥6顆(50g±10%)+
土鳳梨酥6顆(50g±10%)
保存期限14天
蛋奶素

售價 480元



歡喜幸福禮盒

蛋黃酥12顆(紅豆、芋頭、
綠豆、綜合)
保存期限7天
葷食

售價 480元

訂購電話 / 傳真
訂購 email
優惠方案

運費計價方式
出貨方式

食品業者登錄字號

電話：07-7717299 傳真：07-7717366

khhappydown@gmail.com

1.109年8月17日前訂購產品即享9折優惠。2.訂購金額達5萬元享95折優惠、10萬元享9折優惠15萬元享85折優惠。3.以上優惠請擇一使用。

運費另加/自費120元起，3,000元以上免運費。

請於訂單完成3日內完成匯款(高雄市第三信用合作社-武廟分社204-0172，帳號：017-001-02007286)。收到款項後，最晚5日內開始出貨，3日內到府。

E-136997676-00000-5

社團法人高雄三山脊損重建協會

「要做就要用心做，不要再拿身體當藉口」。產品皆由本烘焙坊自製自銷，堅持不添加「發粉、硬化劑、防腐劑、食用色素」等化學添加劑。每項產品、從配方的研發製造、流程的確認、設備調整成適合脊損傷友操作。協會也會依傷友受傷情況進行分工，如胸腰椎（下肢癱瘓者）傷友，訓練製作烘焙產品；若頸椎（四肢癱瘓者）傷友，訓練其口條能力，成為最佳銷售員。讓傷友重建自信心，賺取一份薪水，並而達到經濟自立。一樣的小食，不一樣の用心及堅持。



蛋捲禮盒

手工蛋捲（口味隨機出貨）

保存期限2個月

蛋奶素

售價 5包350元

3包220元



龍鳳酥禮盒

龍鳳酥

保存期限2個月

蛋奶素

售價 8入360元

12入540元



鳳梨酥禮盒

鳳梨酥

保存期限2個月

蛋奶素

售價 8入360元

12入540元

訂購電話 / 傳真

訂購 email

優惠方案

運費計價方式

出貨方式

食品業者登錄字號

07-7191039 / 0977226299(林小姐) / 0980878350(楊先生)

sgpsci@gmail.com

8/25(二)前預購：50~100盒，享95折優惠；100盒以上，享9折優惠。

1盒：運費120元，2-4盒：運費160元，5-6盒：運費200元，7-9盒：運費240元，10盒以上：免運。

請於訂單完成3日內完成匯款(銀行：台新三民分行，帳號：2067-01-0000430-1)。收到款項後，最晚7日內開始出貨，10日內到府。

E-178940958-00000-2



社團法人高雄市青少年關懷協會

1. 提供身心障礙者及中高弱勢族群就業機會，從中學習（ex：習得職場規範、人際互動……），培養其一技之長（ex：烘焙、烹飪、行銷……），並協助培訓考取證照。
2. 透過優先採購平台訂購提供訂單，促使身心障礙者有訓練及人際互動的機會，進而提升其社會適應能力。
3. 結合多元自創商品，打造多元的複合式店面，塑造優質的休憩空間，成為地方代表性愛心商店。
4. 辦理不同親職手作烘焙活動，並鼓勵身心障礙工作人員一同參與，改變社區民眾對於身心障礙者的刻板印象。



黃金豆手工餅乾禮盒

9入
保存期限60天
蛋奶素

售價 480元



黃金豆土鳳梨酥

9入
保存期限60天
蛋奶素

售價 360元



蘋果綠月餅禮盒

洛神花酥、蛋黃酥、綠豆椪各3入
保存期限10天
蛋奶素

售價 400元

訂購電話 / 傳真
訂購 email
運費計價方式
出貨方式
食品業者登錄字號

電話：07-7471393轉26或36 傳真：07-7459289

kcu9956@yahoo.com.tw

單筆訂單金額未滿2,000元，月餅需冷藏負擔運費225元，其他需負擔一般運費170元。單筆訂單金額滿2,000元以上，不需額外支付運費。

請於訂單完成2日內完成匯款(銀行代號：700鳳山三民路郵局，帳號：01012331585662)。收到款項後，最晚3日內開始出貨，3-5日內到府。

E-199135178-00000-5

社團法人高雄市憨兒就業輔導協會

憨兒窯是 86 年在旗山鎮由一群旗山國中的特教老師所創立，希望幫助旗山及美濃地區因缺乏資源而無法得到妥善安置的學生。

服務對象為大高雄地區 16 歲以上之身心障礙者，主要的服務區域以旗山、美濃，結合「陶藝作業治療」、「客家產業發展」及「美濃在地文化」等三種元素規劃身心障礙者全人服務的內涵。



愛戀咖啡杯盤組

陶製咖啡杯X1+咖啡盤X1
非食品

售價 300元



花好月圓皂禮盒

手工皂X5+陶做皂盤X1
啟用日+18個月(手工皂)
非食品

售價 900元



成雙成對皂禮盒

手工皂X2+陶做皂盤X1
啟用日+18個月(手工皂)

非食品

售價 450元

訂購電話 / 傳真
訂購 email
優惠方案
運費計價方式
出貨方式

電話：07-6810193 傳真：07-6810193

kidsart0193@yahoo.com.tw

100組9折；200組以上8折。

滿5,000元以上免運，未免5,000元依宅配規定收費。

請於訂單完成5日內完成匯款(銀行：陽信銀行 旗山分行，帳號：10342-000932-8)。收到款項後，最晚7日內開始出貨，3日內到府。

高雄長庚紀念醫院附設 湖畔咖啡屋庇護工場

湖畔咖啡屋位於高雄長庚醫院復健大樓 1 樓及 11 樓，在醫院等待門診的時刻，讓我們用一顆誠摯的心，期待給您最佳的服務品質與全方位的滿意；讓您在等待中多了悠閒，服務超過您想像！



經典原味牛軋餅禮盒 12入

牛軋餅12入
保存期限25天

售價 120元



經典原味牛軋餅禮盒 20入

牛軋餅20入
保存期限25天

售價 190元

訂購電話 / 傳真
訂購 email
運費計價方式

出貨方式

食品業者登錄字號

電話：07-7317123#8769 傳真：07-7326817

coffee8995@gmail.com

凡購買滿8,000元以上免運費，使用黑貓宅急便配送，未達免運標準每件酌收運費190元。

請於訂單完成3日內完成匯款(銀行：元大銀行806澄清分行，帳號：001082149281-15)。收到款項後，最晚5日內開始出貨，7日內到府。

E-200051364-00000-2

社團法人臺灣雷特氏症病友關懷協會

臺灣雷特氏症病友關懷協會由一群病友家長於 103 年所創立，以照顧、支持及關懷雷特氏症病友與其家庭，建立有品質的生活為宗旨。



馬卡龍澳洲精油 皂禮盒

精油手工皂/100g/3入

保存期限3年

非食品

售價 550元



星空私房皂禮盒

手工皂/100g/3入

保存期限3年

非食品

售價 350元

訂購電話 / 傳真
訂購 email
優惠方案
運費計價方式
出貨方式

電話：07-3724828 傳真：07-3723848

rett.taiwan@gmail.com

單項產品20盒贈1盒。

3,500元以上免運。未滿3,500元運費150元。

請於訂單完成7日內完成匯款(銀行：玉山銀行大昌分行，帳號：0705-940-165355 戶名：社團法人臺灣雷特氏症病友關懷協會)。收到款項後，最晚5-7日內開始出貨，5-7日內到府。

中外餅舖庇護工場

百年老店中外餅舖創於 1905 年，今已傳承五代。工場通過多項國際標準食品安全認證，善盡社會責任成立庇護工場容納 7 位庇護員工，讓身心障礙者學習一技之長場域。



秋賞禮盒

醃翻香菇綠豆椪/3入
蛋黃酥/3入
芋頭酥/3入
常溫保存10天
蛋素

售價 480元



蛋黃酥禮盒

蛋黃酥/9入
常溫保存10天
蛋素

售價 480元



就是茶餅乾禮盒

高山烏龍茶手工餅乾X75g/盒
熟香金萱手工餅乾X75g/盒
小葉種金萱紅茶手工餅乾X75g/盒
八功夫紅茶手工餅乾X75g/盒
東方美人茶X2包/盒
桂花紅茶X2包/盒
常溫保存30天
蛋奶素

售價 420元

訂購電話 / 傳真
訂購 email
優惠方案
運費計價方式
出貨方式

食品業者登錄字號

07-5886366

cake0821tw@gmail.com / ccc654852@hotmail.com

9月21日前預購85折優惠。

依黑貓宅急便計費，實報實銷。

請於訂單完成2日內完成匯款(銀行：陽信銀行，帳號：08942004565-1)。

收到款項後，最晚5日內開始出貨，依黑貓宅配時間配送為主約1-2日內到府。

E-124529707-00000-8

高雄市脊髓損傷者成功之家

高雄市脊髓損傷者成功之家，係為中樞神經受傷之脊髓損傷者所成立之中途訓練機構，主要提供生活自理、職業重建等免費訓練課程，協助學員激勵潛能。

手作香氛皂為脊髓損傷者成功之家研發之社會福利產品，亦係針對安置學員所規劃之職能訓練課程，每顆皂寶寶皆出自傷友們自信之作，期待您來悉心體驗。

「福氣」清爽手作香氛皂，內含植物性椰子油、甘油精製而成，泡沫細緻、洗淨力強，適合肌膚清潔。



「福氣」清爽手作香氛皂禮盒

手作精油香氛皂9入

保存期限1年

非食品

售價 300元

訂購電話 / 傳真

訂購 email

優惠方案

運費計價方式

出貨方式

電話：07-3342250 傳真：07-3344512

scimyhome@gmail.com

購滿50盒以上享9折，購買100盒以上享8折。

1.手作香氛皂禮盒採一般宅配，購買10盒內，運費100元，以此類推，購滿100盒以上免運費。2.有關運費、大宗訂購、高雄市區配送或自取，詳情歡迎電洽蔡小姐。

請於訂單完成7日內完成匯款(中華郵政 局號：0041947，帳號：0002916)。收到款項後，最晚3日內開始出貨，3日內到府。

財團法人高雄市私立星星兒 社會福利基金會—星樂工坊

星樂工坊提供自閉症青年咖啡飲品調製、烘焙課程（手作餅乾、甜點）等作業活動，並輔以文康休閒、人際關係及社交技巧、社區融合、烹飪活動等團體課程，提升其各項所需能力。



小星運禮盒

奶香酥餅 7片單片裝
蔓越莓杏仁餅 7片單片裝
抹茶雪球 5入單片裝(共10粒)
可可杏仁餅 7片單片裝
保存期限20天
蛋奶素

售價 350元



星晴禮盒

奶香酥餅 10片入
蔓越莓杏仁餅 10片入
可可杏仁餅 10片入
抹茶雪球 12顆入
巧克力餅乾球 12顆入
台18紅茶 5單包
保存期限：餅乾20天，紅茶包2年
蛋奶素

售價 550元

訂購電話 / 傳真
訂購 email
優惠方案
運費計價方式

出貨方式

食品業者登錄字號

電話：07-2613336 傳真：07-2613330

autism_starcafe@yahoo.com.tw

訂購20盒以上9折。

1.本島訂購未滿3,000元須另付運費190元，3,000元以上免運費。2.離島訂購未滿4,000元須另付運費320元，4,000元以上免運費。

請於訂單完成3日內完成匯款(銀行代號：004，帳號：118001021479)。收到款項後，最晚5日內開始出貨，7-10日內到府。

E-117949823-00000-5

社團法人高雄市超越巔峰關懷協會

民國 84 年有鑑於社會大眾對於癲癇症存有錯誤見解，造成對病患產生歧視和不公平待遇，因此，透過神經科專業醫師、社會服務工作人員及病友和家屬們的支持，成立了社團法人高雄市超越巔峰關懷協會。成立 25 年經驗得知，一般社會大眾對於癲癇的認知仍屬有限，甚至癲癇朋友及家屬本身仍無法接受患病的事實，故想透過技能訓練、醫療講座、教育宣導、成長團體、職場體驗……等方式，期使一般民眾、癲癇朋友及家屬皆能瞭解癲癇並進而接納癲癇，讓癲癇朋友以正面的態度去面對未來生活。



特色小饅頭

16顆/包(570g±5g)
2包/盒共32顆(口味:堅果、
蔓越莓、南瓜、起司、芋泥
麻、芝麻)
冷凍90天
奶素

售價 289元



玫瑰花饅頭

12顆/盒(600g±5g)
(口味:原味、抹茶、南瓜、
紅麴、竹炭)
冷凍90天
純素

售價 289元

訂購電話 / 傳真
訂購 email
優惠方案
運費計價方式
出貨方式

食品業者登錄字號

電話：07-2157895 傳真：07-2157513

epilepsy@ms24.hinet.net

單一品項滿3,000元，加送1盒禮盒。

消費滿1,999元免運，未滿1,999元運費180元（低溫宅配）。

請於訂單完成出貨前10工作日內完成匯款(帳號：(0162025)高雄銀行
202102020911，戶名：社團法人高雄市超越巔峰關懷協會)。收到款項
後，最晚到貨日前2 日內開始出貨，1至2日內到府。

E-200125152-00001-0



社團法人高雄市小草關懷協會

【關於小草】本會成立於民國 93 年，以服務精神障礙朋友自立生活及社區適應；服務病友及其家庭成員；民國 105 年承辦第一類心智障礙者社區日間作業設施服務計畫 - 新生工場。

【小草神寶貝心聲】我們是一群第一類心智障礙類的朋友，正在努力學「賺一口飯吃」的能力，面對先天障礙造成生理限制的事實，職場難融合與適應的現實，現在，我們要用另一種方式起步走，以勇敢的心、堅持的毅力，走在不平整的人生路程，因為有來自您的關懷、支持的點點滴滴…。



脆皮花生糖 (270g)

脆皮花生糖
冷藏保存45天
純素

售價 200元



香濃幸福QQ餅 (160g)

香濃幸福QQ餅，
冷藏保存45天
葷食

售價 200元



豐盛禮盒

脆皮花生糖X8入(每片20g)
蔓越莓鳳梨酥X8入
脆皮花生糖冷藏保存45天
蔓越莓鳳梨酥冷凍保存30天/常溫保存15天
蛋奶素

售價 400元

訂購電話 / 傳真
訂購 email
優惠方案
運費計價方式

出貨方式

食品業者登錄字號

電話：07-8061733 / 0918-975191 傳真：07-8061732

grasscare98@gmail.com

7/1 ~ 8/15前下訂滿3,000元享95折優惠，滿6000元以上享9折優惠。

1. 訂單總金額達5,000元(含)以上，免運費。2. 訂單金額未達5,000元，依中華郵政規定之包裹資費為主。

◎ 貴單位收到訂購通知後，請於訂單完成3日內完成匯款。(銀行代號：808 帳號 0738-940-030867)

◎ 親取：選擇於指定取貨日取貨(指定取貨日為：9/5(六)、9/12(六)、9/18(五)、9/19(六)、9/24(四)、9/25(五)、9/26(六))

◎ 宅配取貨：最晚10日前下訂完成，3日內到府。

E-199696142-00000-8

台灣無障礙協會

台灣無障礙協會專門幫助身心障礙朋友及銀髮族長輩，從成立以來，致力不分障別，使生活無礙，幫助許許多多的弱勢朋友，從生活的照顧、到職業技能開發、居家無障礙的救助……等。協會將義賣文旦的盈餘所得購入物資、白米、輪椅，於國際身心障礙者日前夕發放給身障朋友，活動已經延續十一年，幫助上千名身障者。透過「買文旦，做公益」集結善心人士的愛心，希望能夠將理念推廣到社會，達到身心靈無障礙的境界。

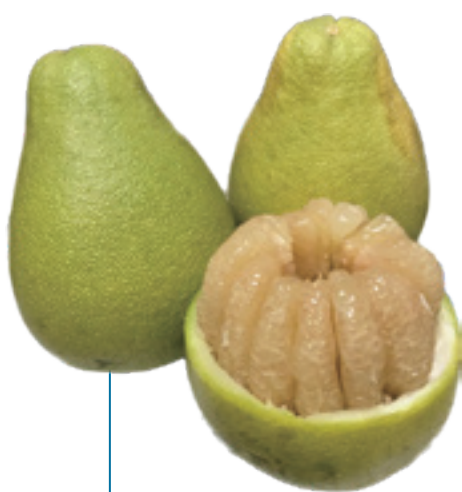

臺南麻豆有機精選老欖文旦

5 斤裝/10 斤裝

1-2 個月

純素

售價 **5 斤裝550元**

10 斤裝880元

訂購電話 / 傳真
訂 購 e m a i l
優 惠 方 案
運 費 計 價 方 式
出 貨 方 式

電話：07-2411100 傳真：07-2413053

depa@depa.org.tw

同一時間、地點訂購滿200斤以上免費送貨到府(限本島地區)。

1盒120元，滿200斤免運費。請於訂單完成3日內完成匯款(銀行：上海商業儲蓄銀行前金分行，帳號：30102000072209)。收到款項後，依客戶需求開始出貨，2-3日內到府。

高雄中餐服務人員職業工會 附設美味佳餐坊

美味佳餐坊是由高雄市政府委託高雄中餐服務人員職業工會所經營，工場主要經營項目：團膳便當、各式手工點心、年節禮盒。

餐坊榮獲政府頒發餐盒製造業者自主管理優良認證，是一個可提供健康與美味的餐坊。同時提供身心障礙朋友自給自足的工作舞台，他們在老師的指導下學習便當及手工點心的製作，希望能將所長回饋社會。

歡迎您來享用美味可口的蛋黃酥、綠豆椪、鳳梨酥、芋頭麻糬酥、鳳梨蛋黃酥等各式酥餅類產品，更有代表夏天的芒果酥，希望大家喜歡並給我們指教。



鳳梨酥禮盒

每盒12入/600克
常溫7天冷藏14天
蛋奶素

售價 480元



芒果酥禮盒

每盒12入/600克
常溫7天冷藏14天
蛋奶素

售價 480元



蛋黃酥

每盒12入/780克
常溫7天冷藏14天
蛋奶素

售價 480元

訂購電話 / 傳真
訂購 email
優惠方案
運費計價方式
出貨方式

食品業者登錄字號

電話：07-6217818 傳真：07-6215886

yummy5886@yahoo.com.tw

大宗訂單有折扣優惠。

1.酌收150元運費。2.單筆訂單10盒以上免運(限同一地址)。

請於訂單完成3日內完成匯款(銀行代號：016，帳號：103102100291)。

收到款項後，最晚7日內開始出貨，10日內到府。

E-200005314-00001-7

社團法人高雄市心理復健協會

社團法人高雄市心理復健協會是由一群精神康復者家屬所成立的人民組織，本著為服務精神康復者為宗旨。除家屬間相互扶持、關懷外，並為精神障礙者提供就醫、就業、就學、就養、社區復健、社區照顧，權益與福利倡導等服務。

成立喜愛工坊為協助精神康復者在社區中藉由學習、參與、合作的方式，教導康復者製作手工香皂、手工藝品、手工餅乾、鳳梨酥、研磨咖啡等產品，看見他們的能力、在生活中實踐自我、提升生命價值。您的支持、關懷、接納是他們持續成長的力量！



手工香皂禮盒

手工香皂 3入裝
通風處1年
非食品

售價 390元



鳳梨酥禮盒

鳳梨酥 10/12入裝
常溫7天，冷藏14天
蛋奶素

售價 10入350元
2入420元



堅果雪Q餅

堅果雪Q餅 10入裝
常溫30天
葷食

售價 150元

訂購電話 / 傳真
訂購 email
優惠方案
運費計價方式
出貨方式

食品業者登錄字號

電話：07-3381771 / 07-3381785 傳真：07-3381785

x12762002@yahoo.com.tw

8/31前預購20盒以上優惠95折。

滿5,000元以上免運費限同一地址，宅配費用依郵局便利箱費用計算

請於訂單完成7日內完成匯款(銀行：台灣企銀/前鎮分行，帳號：85312019766)。收到款項後，最晚訂單5-7日內開始出貨，3-4日內到府。

E-178933324-00000-1



財團法人伊甸社會福利基金會—橘工坊

屏東縣政府委託伊甸基金會在 103 年 7 月開始推動社區日間作業設施服務方案，讓身心障礙者有機會接受社會福利的服務及作業陶冶的機會，服務過程中，觀察到參與課程的身心障礙者仍有具作業陶冶潛力，只要給與良好的生涯規劃，他們也和一般人一樣，在熟識工作後，也能成為一個值得雇用的好員工。藉由服務教導身心障礙者製作手工皂的技能，讓身心障礙者具備某種程度的自我謀生能力，使身心障礙者能找回社會行為的價值觀，更幫助他們重建社會行為能力，為他們進入一般職場的準備。



手工皂禮盒 (3入禮盒組)

3入禮盒組，每顆約100g±10
(110年7月)

非食品

售價 480元/盒



手工皂禮盒 (2入禮盒組)

2入禮盒組，每顆約100g±10
(110年7月)

非食品

售價 360元/盒



身障者客製化手繪 Q版小卡+手工皂 禮盒

3入禮盒X8組，每顆約100g±10
1.需先傳送人物照片(照片以兩人為限)，下單日至少工作天6天交貨)

2.每張照片最低製作盒數為8盒
(110年7月)

非食品

售價 4,340元/8盒

訂購電話 / 傳真
訂購 email
運費計價方式
出貨方式

08-8327176轉332 / 08-8753370 / 08-8711612

eden7211@eden.org.tw / eden8315@eden.org.tw

購買2,000元以上免運費，若未滿則收取100元運費。

請於訂單完成3日內完成匯款(帳號：第一銀行-007-15350312259，戶名：財團法人伊甸社會福利基金會)。收到款項後，最晚5日內開始出貨，7日內到府。

社團法人屏東縣向陽啟能協會

向陽啟能協會是一群慢飛天使的天堂，我們在這裡快樂、努力的生活著，我們是陽光未能照亮的小小角落，需要社會更多的關懷，協助我們此刻與未來的生活，若您有這份愛心，歡迎加入或募捐，幫助這群天使，感謝您！



土鳳梨酥12入

12入(每顆30g)

常溫：7天

冷藏：15天

蛋奶素

售價 480元



綠豆椪12入

12入

常溫：5天

冷藏：5天

奶素

售價 330元



蛋黃酥12入

12入

常溫：5天

冷藏：5天

蛋奶素

售價 600元

訂購電話 / 傳真

訂購 email

優惠方案

運費計價方式

出貨方式

食品業者登錄字號

電話：08-7217361 傳真：08-7228165

ptmrvra@gmail.com

滿20,000元打95折，滿50,000元打9折。

宅配費用：60公分內常溫160元，低溫220元。

請於訂單完成3日內完成匯款(銀行代號：011，帳號：46102000018375)。

收到款項後，最晚3日內開始出貨，4日內到府。

T-199200254-00000-8



社團法人屏東縣自閉症協進會

- 1、成立宗旨：努力為屏東縣尋找更多的資源，為自閉症者謀求福利，輔導其就學、就醫、啟發潛能、培養人際關係及學習謀生能力，將來能減輕社會及家庭的壓力。
- 2、民國 95 年成立成年自閉症者【星光工坊】，提供成年自閉症者日間服務，庇護性就業職業陶冶，目前有專人指導學習烘焙，為自閉症者創造了就業空間。



星兒水果酥(15入)

口味：藍莓、鳳梨、哈密瓜、草莓、梅子
常溫保存7日，冷藏15日
蛋奶素

售價 450元



星兒綠豆椪

1.口味：綠豆沙
2.數量：包裝有6入、8入、10入、12入
常溫保存7日，冷藏15日
純素/蛋奶素

售價 6入(葷、素)：300元

8入(葷、素)：400元

10入(葷、素)：500元

12入(葷、素)：600元

訂購電話 / 傳真
訂 購 e mail
運費計價方式
出 貨 方 式
食品業者登錄字號

電話：08-7351024 傳真：08-7351025

my.self@msa.hinet.net

1~3盒 - 160元；4~10盒 - 260元；11~20盒 - 300元；20盒以上 - 400元；滿50盒以上免運費。

請於訂單完成3日內完成匯款(帳號：0071198-0192911，戶名：社團法人屏東縣自閉症協進會)。收到款項後，最晚7日內開始出貨，7日內到府。

T-197951531-00000-7

財團法人屏東縣私立基督教伯大尼之家

屏東伯大尼之家，於 1963 年由挪威宣教士蘇超生牧師所創辦。本著基督耶穌博愛的精神，早期收容、教養罹患小兒麻痺的孩子，為受助孩童及其家庭注入愛與新生的力量。早年資源貧乏，蘇牧師仍咬緊牙關竭力幫助這群被社會漠視的身心障礙者。照顧障礙兒的使命傳承至今已五十餘年，每個來到伯大尼之家的孩子都是上帝的寶貝，我們看重其身心靈的各種需要，在教養上就九大領域，即生活自理功能、社區融合、職能培訓和休閒娛樂陶冶……等評估擬定個別化的教學計畫；目前規劃有學齡班、生活輔導班及職能陶冶班等幫助憨兒適才適性發展，並注重其社會適應與融合發展，讓憨兒們得以健康的成長，開拓更有希望的未來，成為積極樂觀、永不放棄自己的生命發光體。



鳳梨酥禮盒

1盒8入
常溫10天 冷藏20天

售價 450元



咖啡豆

1包225克
常溫60天

售價 520元



耳掛咖啡包禮盒

1盒20入
常溫90天

售價 820元

訂購電話 / 傳真
運費計價方式
出貨方式
食品業者登錄字號

電話：08-7367264 傳真：08-7369649

滿3,000元，免運費。未滿3,000元酌收160元貨物處理費。

請於訂單完成3日內完成匯款(銀行代號：812，帳號：2030-10000-39418)。收到款項後，最晚7日內開始出貨，2日內到府。

T-2000-7584700000-9

社團法人屏東縣啟智協進會

社團法人屏東縣啟智協進會成立於民國 77.01.24，由屏東縣心智障礙者家長及社會各界熱心人士共同推動與策劃。協會的服務宗旨：提供心智障礙者終身完善的服務 - 全人照顧、深化在地服務、情感支持、福利資訊連結，積極推動家庭支持與家庭準備，權益倡導，照顧服務及職業薰陶服務方案，我們的目標是積極培養心智障礙者具有作業技能並適應社會環境，使心智障礙者能擁有生活能力，維持其基本社會功能，提升並強化心智障礙者之能力。



花好月圓手工皂禮盒

成份：植物油、皂基、精油

重量：85g 10g/3入

2年

非食品

售價 350元



紅豆喵喵

成份：紅豆

重量：250公克

注意：本產品需煮熟後食用

1年

售價 60元

訂購電話 / 傳真
訂購 email
優惠方案
運費計價方式
出貨方式

08-7070766 (萬丹黃社工) / 08-7888909 (潮州丁社工)
do00777@yahoo.com.tw / meiyuding0101@gmail.com

早鳥價：8月底前預購滿10,500元，享優惠折扣9折。

1.購買未滿3500元，運費自付。2.購買滿3500元免運費。

請於訂單完成7日內完成匯款(銀行代號：806，帳號：00-168-1001716-16)。收到款項後，最晚15日內開始出貨，3日內到府。

財團法人屏東縣私立 迦南身心障礙養護院

位於屏東大武山腳，財團法人屏東縣私立迦南身心障礙養護院創立民國 97 年，提供中高齡清寒無依身心障礙者，一個健康、樂活、安全的生活環境，迦南用心營造的「家」，以專業的照顧品質，真心關懷與呵護，不單單免除清寒身障家庭父母的牽掛，更是成為無依身障者最終的心靈依歸。



寶島土鳳梨酥 伴手禮10入

土鳳梨酥10入，每顆40克
常溫保存14天，冷藏30天
蛋奶素

售價 400元



寶島土鳳梨酥 伴手禮8入

土鳳梨酥8入，每顆40克
常溫保存14天，冷藏30天
蛋奶素

售價 320元



寶島土鳳梨酥 伴手禮12入

土鳳梨酥12入，每顆40克
常溫保存14天，冷藏30天
蛋奶素

售價 480元

訂購電話 / 傳真
訂購 email
運費計價方式
出貨方式

食品業者登錄字號

電話：08-7705788 傳真：08-7707212

c7705568@yahoo.com.tw

單筆4,000元以上單一地點免運，4,000元以下單一地點運費150元。

請於訂單完成3日內完成匯款(銀行：華南銀行內埔分行，帳號：
801100032153)。收到款項後，最晚3日內開始出貨，3日內到府。

T-200081743-00000-1



財團法人屏東基督教勝利之家

勝利之家膳工坊主要以烘培產品的庇護工場。主要希望幫助成年身心障礙者有一份工作，讓他們從社會上的被照顧者，轉為社會的生產者，用自己的辛勞與付出，賺取薪水，養活自己，過獨立自主的生活，提昇生活品質。



土鳳梨酥禮盒12入

盒12入，每入60克
常溫保存15天
蛋奶素

售價 560元



綠豆椪禮盒12入

盒12入，每入60克
常溫保存7天
純素

售價 450元

訂購電話 / 傳真

訂購 email

優惠方案

運費計價方式

出貨方式

食品業者登錄字號

電話：08-7366294轉226 / 08-7381264 傳真：08-7378991

wang1968210@yahoo.com.tw

訂購100盒（含）以上打九五折。

禮盒：2盒內收150元，每多加一盒收60元。（限寄同一地點）

※3,000元以上免運費。（限寄同一地點）

請於訂單完成3日內完成匯款（帳號：207-540188175，戶名：財團法人屏東基督教勝利之家）。收到款項後，最晚3日內開始出貨，2日內到府。

T-108031293-00001-4

藍色海遇琪拉烘焙坊

一群可愛的慢飛天使用著有限的腦力及體力努力認真的工作，希望製作給予您恆春當地首選的最幸福、最精緻的伴手禮。



小禮盒

綠豆椪、紫芋麻糬酥、菜脯酥、烏豆蛋黃酥（各1顆／條）、廣式月餅（棗泥核桃口味）（4顆／條）

常溫保存7天，冷藏20天

蛋奶素

售價 380元



中禮盒

綠豆椪（3顆／條）、紫芋麻糬酥、菜脯酥、烏豆蛋黃酥（各1顆／條）、3Q餅2入、鳳梨酥2入、芒果酥2入

常溫保存7天，冷藏20天

售價 520元



大禮盒

廣式月餅（棗泥核桃口味）（3顆／條）、紫芋麻糬酥（3顆／條）、綠豆椪（3顆／條）、菜脯酥、烏豆蛋黃酥（各2顆／條）

常溫保存7天，冷藏20天

蛋奶素

售價 680元

訂購電話 / 傳真

08-8892292

訂購 email

slowlyangel8880110@gmail.com

優惠方案

50盒以上95折，100盒以上9折

運費計價方式

未滿5,000元，依照區域包裹運費計算（自付）；滿5,000元，免運。未滿5,000元冷藏一箱290元、常溫200元。

出貨方式

請於訂單完成3日內完成匯款（銀行：第一銀行恆春分行，帳號：75310059372）。收到款項後，最晚7日內開始出貨，2日內到府。

食品業者登錄字號

T-136898042-00000-7



財團法人台東縣私立 牧心智能發展中心

牧心智能發展中心，於民國 86 年由身心障礙者家長及社會熱心人士共同成立，以「身心障礙者終身教育與照顧，推展身心障礙者福利事業」為宗旨。

民國 97 年設立庇護性牧心烘焙工場，生產製作、包裝出貨等全程由 18 名庇護員工及其他心智障礙者共同完成



牧心原風景9入

烏豆沙蛋黃酥3入
薑黃柚香金桔3入
東茶栗子3入
常溫5天冷藏10天
蛋奶素

售價 599元



牧心原風景12入

烏豆沙蛋黃酥3入
薑黃柚香金桔3入
東茶栗子3入
紅藜芋起司麻糬3入
常溫5天冷藏10天
蛋奶素

售價 799元



小農禮盒6入組

紅藜洛神酥 2入
東茶土鳳梨酥 2入
薑黃土鳳梨酥 2入
小農環保提袋 1入
常溫5天冷藏10天
蛋奶素

售價 320元

訂購電話 / 傳真

訂購 email

優惠方案

運費計價方式

出貨方式

食品業者登錄字號

電話：089-237055 / 089-237121 傳真：089-237057 / 089-230596

mindfarm@ms33.hinet.net

7月訂購早鳥價85折，8月訂購早鳥價9折，9月訂購：滿5,000~9,999元95折；10,000~49,999元9折；50,000元 以上85折。

1.上述價格均不含運費，運費自付，不便之處尚請見諒。2.20,000元以下可貨到付款，需加收手續費(30元~120元)。

運費說明：1~2盒100元，3盒150元，4~10盒190元，偏遠地區另計。

本單位從接單到出貨需五個工作天(銀行：台灣企銀050，帳號：770-62-171920)。

V-193859484-00000-9

財團法人李勝賢文教基金會附設便利坊

輔導心智障礙學員製作手工皂及老麵堅果饅頭，讓心智障礙的朋友能有獨立生活能力、基本認知能力、社會能力、作業技能、作業態度，更能自主融入社會。



老麵饅頭、包子

- | | |
|-------------|---------------|
| 1.老麵麥麩饅頭：全素 | 2.老麵堅果饅頭：全素 |
| 3.老麵優蔓饅頭：全素 | 4.老麵乳酪堅果饅頭：奶素 |
| 5.鮮芋頭捲：全素 | 6.素菜包：全素 |
| 7.紅豆包：全素 | 8.紅豆芋泥包：全素 |
| 9. 南瓜起士包：奶素 | 10.雙濃起士包：奶素 |
| 11.鮮肉包：葷 | 冷凍保存1個月，冷藏5天 |

- 售價 1.老麵麥麩饅頭10元 2.老麵堅果饅頭20元
3.老麵優蔓饅頭20元 4.老麵乳酪堅果饅頭25元
5.鮮芋頭捲20元 6.素菜包20元
7.紅豆包20元 8.紅豆芋泥包25元
9.南瓜起士包25元 10.雙濃起士包30元
11.鮮肉包20元



皂亮 手工皂6入

薰衣草皂、珍珠玉容散皂、
葡萄籽紅麴皂、茶樹薑黃
皂、豐富泡泡皂、平安皂。

任選六種

保存期限2年

非食品

售價 660元



堅果三入禮盒

- 1.鹽炒核桃、2.鹽炒腰果、3.鹽炒杏仁果
純素

售價 500元

訂購電話 / 傳真
訂購 email
優惠方案
運費計價方式

電話：089-318909 傳真：089-318969

lee361899@yahoo.com.tw

手工皂最後接受訂單日期前半個月前預購享95折優惠。

常溫：150元/件，低溫：220元/件。貨到付款-常溫：180元/件，貨到付款-低溫：230元/件。同時購買常、低溫商品：300元/件。購物滿5,000元免運費(僅限購買手工皂)。

出貨方式

請於訂單完成7日內完成匯款(銀行：050臺灣企銀臺東分行，帳號：77012124328)。收到款項後，最晚7日內開始出貨，2日內到府。

食品業者登錄字號

V-200122364-00000-8



財團法人臺灣基督教門諾會 附設花蓮縣黎明身心障礙者庇護工場

於民國 98 年 4 月正式成立黎明身心障礙者庇護工場，希望藉此造福更多身心障礙者朋友，透過訓練提升專業知能，培養正確的工作態度，讓他們能擁有自立的能力，在不同的領域找到就業的機會。



六小福禮盒

蛋黃酥3入、鳳梨酥3入
蛋黃酥保存30天
鳳梨酥保存21天
蛋奶素

售價 360元



秋月久藏禮盒

蛋黃酥3入、鳳梨酥3入、廣式奶皇酥3入
蛋黃酥30天、鳳梨酥21天、廣式奶皇酥30天
蛋奶素

售價 550元



月現繽紛禮盒

廣式奶皇酥3入、柚子酥3入、杏片巧克力餅乾6入、牛奶堅果餅乾6入、洋蔥餅乾6入、紅椒餅乾6入

廣式奶皇酥30天、柚子酥30天、杏片巧克力餅乾30天、牛奶堅果餅乾30天、洋蔥餅乾30天、紅椒餅乾30天

蛋奶素/五辛素

售價 688元

訂購電話 / 傳真
訂購 email
優惠方案
運費計價方式

出貨方式

食品業者登錄字號

電話：03-8460527 傳真：03-8562775

store@newdawn.org.tw

消費50盒贈送1盒。

單筆未達5,000元，酌收運費150元；若使用貨到付款，酌收運費200元，以上限同一地址。

請於訂單完成3日內完成匯款(帳號：040-001-00014521，戶名：財團法人台灣基督教門諾會附設花蓮縣黎明身心障礙者庇護工場)。收到款項後，最晚10個工作日內開始出貨，2-3日內到府。

U-130357603-00000-5

社團法人宜蘭縣自閉症協會— 星樂園工坊

社團法人宜蘭縣自閉症協會 - 星樂園工坊，盼透過各項宣導活動，喚起社會大眾不再排斥自閉症者，而能抱以接納關懷，包容的態度。協助自閉症者經由醫療、教育及復健以增進人際關係，增加與他人互動的機會，促進其正常語言的發展，使其具備社會化的生活能力，期待大家付出愛心，幫助他們早日脫離自閉的陰影。



中秋禮皂

宜蘭石花淨白洗面皂100克 1入
宜蘭紅瓜天然家事皂100克 1入
宜蘭金柑苦茶洗髮皂100克 1入
宜蘭蜂蜜甜心旅用皂絲包 X 2
宜蘭黑豆清爽旅用皂絲包 X 2
宜蘭米糠蓴葉旅用皂絲包 X 2
保存期限1年；非食品

售價 500元



星創藝毛巾禮盒

幸福對杯X1、運動毛巾X1
非食品

售價 700元

訂購電話 / 傳真
訂購 email
運費計價方式
出貨方式

03-937-3201

<http://www.starbb.tw>

滿3,000元免運費，未滿3,000元每件運費100元。

請於訂單完成7日內完成匯款(戶名：社團法人宜蘭縣自閉症協會)。收到款項後，最晚30日內開始出貨，30日內到府。



社團法人宜蘭縣康復之友協會

以服務身心障礙者為宗旨，教導有意願之學員，學習農場工作，產出農產品銷售，提升學員技能，增加自信心。



柚子10斤/箱

10斤/箱
1個月

售價 500元



火龍果5斤/箱

5斤/箱
5天

售價 500元



火龍果10斤/箱

10斤/箱
5天

售價 1,000元

訂購電話 / 傳真
訂購 email
運費計價方式
付款方式

03-9333710/03-9355824

Kf.kf008@gmail.com

柚子120元/箱，火龍果180元/箱。常溫。冷藏另計。

銀行：臺灣銀行(004)宜蘭分行，帳號：022-0011-09346，戶名：社團法人宜蘭縣康復之友協會。

社團法人宜蘭縣普達關懷協會

普達關懷協會，透過社區化、在地化的深耕服務，協助身心障礙者學習生活自理，期望他們能夠勇於接觸人群，融入社會。

工坊學員理解度與手部功能都比較弱，即使是揉麵團饅頭工作，都需要由老師們來拆解步驟及分工完成，每個看似簡單的步驟，學員卻要不斷地練習，這對他們來說，真的很不容易唷

學員製作的每一個產品，每個都有他們的用心堅持，請支持我們，支持妙樂工坊，幫助這群長不大的身障者，重返社會、自立生活。



花言鳥語茶葉禮盒

4兩X2 罐/盒
常溫2年
純素

售價 600元/盒



妙樂蛋捲禮盒

15支/盒
25支/盒
最佳賞味期常溫12天，冷藏
20天
蛋奶素

售價 250元/盒
380元/盒



機器人饅頭禮盒

5顆/盒
最佳賞味期冷藏保存3天，
冷凍14天
純素

售價 90元/盒

訂購電話 / 傳真
訂購 email
運費計價方式

出貨方式

食品業者登錄字號

電話：03-9613398 傳真：03-9613396

pei.de.ca@gmail.com

1.客製化禮盒數量及價格，可依顧客需求調整。2.運費自付，宜蘭縣內單筆，滿5,000元免運費(限同一地址)。3.運費自付，宜蘭縣外單筆，滿10,000元以上免運費(限同一地址)。

請於訂單完成3日內完成匯款(銀行：台北富邦-羅東分行，帳戶：740102034213)。收到款項後，最晚15日內開始出貨，3日內到府。

G-131535535-00000-4



財團法人天主教靈醫會 私立聖嘉民啟智中心

聖嘉民啟智中心，是民國 54 年（1965）義大利籍呂若瑟神父來臺服務，看到宜蘭的身心障礙朋友缺乏照顧與關心，為感念天主教靈醫會會祖聖嘉民「視病猶親」精神，在百般克難的狀況下，於民國 76 年間，利用已廢棄的修道院創辦了「聖嘉民啟智中心」，並接受各地的長期捐款以維持中心運作

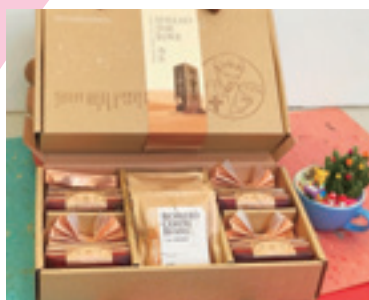

傳愛禮盒

餅乾每包80克共4包
耳掛咖啡每包12克共6包
餅乾1個月
耳掛半年

售價 450元



手工餅禮盒

餅乾每包80克共6包
餅乾1個月

售價 388元



嘉民之愛

手工香皂X6大每顆90克
1年

售價 299元

訂購電話 / 傳真
訂購 email
優惠方案

03-9899556分機1606
St.tealea@camillus.org.tw
以下優惠二擇一：

1. 訂購產品5,000元以上享95折優惠，10,000元以上享9折優惠。
2. 禮盒裝買10送1。

註：10,000元以上訂單請先支付30%訂金。

運費計價方式

訂購5,000元或5,000元(不包含運費)以上即可免付運費（限寄送一處）；如有多個運送地點，每處加收運費150元。（以上運費，以臺灣本島為主，外島運費另計）

出貨方式

請於訂單完成3日內完成匯款(帳號：220100128208，戶名：財團法人天主教靈醫會私立聖嘉民啟智中心工作坊)。收到款項後，最晚10日內開始出貨，3日內到府。

食品業者登錄字號

G-166253259-00000-2

財團法人宜蘭縣私立蘭馨婦幼中心

在宜蘭羅東運動公園老懂愛心商店內，有一群不向命運低頭的生命鬥士，他們因對生命有愛，而勇敢面對命運嚴格的考驗，雖然他們也許不能言語、行動不便，但有著服務人群的熱誠，大家的支持鼓勵是他們努力的最大動力。「老懂」是平埔族人對猴子的稱呼，本機構以具有在地精神的老懂猴作為身心障礙者的代言，期盼藉由老懂猴所象徵的團結、互助及樂觀的精神，號召大家一起為這群熱愛生命、對生活永不放棄的身心障礙朋友，種下一顆希望的種子。本機構以具有在地精神的老懂猴作為身心障礙者的代言，期盼藉由老懂猴所象徵的團結、互助及樂觀的精神，號召大家一起為這群熱愛生命、對生活永不放棄的身心障礙朋友，種下一顆希望的種子。



老懂餅禮盒

金棗麻糬(約50克/顆)x4
核桃焦糖瑪奇朵(約50克/顆)x4
紅豆牛奶起士(約55g/顆)x4
常溫7天
蛋奶素

售價 450元



錦繡白玉禮盒

蛋黃酥(約85g/顆) x 4入、
咖哩肉角(葷)(約80g/顆)x4、
蔓越莓乳酪(約75g/顆)x4
常溫14天
蛋奶素/葷

售價 600元



花團錦簇禮盒

蛋黃酥(約85g/顆) x 6入
金棗醬(約45g/罐) x 3入
手工餅乾x 2入
常溫14天
蛋奶素

售價 520元

訂購電話 / 傳真
訂購 email
優惠方案

電話：03-9510518分機225 傳真：03-9614934
lanshin.mkd@gmail.com

運費計價方式

8/8前預購9折，8/9~8/23預購95折。
預購優惠不包含老懂餅禮盒、花團錦簇禮盒。
購滿3,500元以上免運費(限一地)。

出貨方式

不足額3,500元以下運費自付，運費每件150元。
請於訂單完成3日內完成匯款(銀行代號：007，帳號：0111-257-1214427)。
收到款項後，最晚15日內開始出貨，3日內到府。

食品業者登錄字號

G-119324774-00001-2 G-119324774-00002-3 G-119324774-00000-1



財團法人阿寶教育基金會

阿寶教育基金會秉持精益求精、不斷創新的精神，自 2003 年起開始服務，至今已 18 餘年，服務對象從發展遲緩兒轉變為成年身障者，陪伴家長渡過人生幽谷，陪同身障者開創改造命運的生機，希冀成為家長的加油站、身障者自立生活的前哨站；阿寶藉由專業人員的付出及熱情，攜手您對公益的善心，讓我們共創友善的社會環境。



宜蘭碗(小)

直徑12公分，高4.8公分
非食品

售價 188元



宜蘭碗(大)

直徑14.6cm，高6cm
字樣2款(平安、順興)X顏色3
款(紅、綠、藍)
非食品

售價 450元



掛耳式濾泡咖啡包

一袋6包，每包12g(隨機出貨)
共8種口味：頂級黃金曼特寧、
肯亞AA、耶加雪夫、花神、金
曼巴、西達摩、哥倫比亞及綜合
咖啡豆(隨機出貨)

純素

售價 200元

訂購電話 / 傳真
訂購 email
運費計價方式
出貨方式

電話：03-9109780 傳真：03-9357720
abao9357231@gmail.com

運費150元，金額2,500元(含)以上免運。

貴單位收到訂購通知後，請於訂單完成5日內完成匯款(銀行代號：004台灣銀行宜蘭分行，帳號：022-004-42241-6)。收到款項後，最晚5日內開始出貨，5日內到府。

財團法人蘭智社會福利基金會

財團法人蘭智社會福利基金會，自 87 年 7 月份起開始辦理身心障礙朋友烘焙職業適應課程，藉由專業烘焙師傅暨教保員帶領身心障礙朋友依一般西點烘焙坊經營模式，接單 / 生產 / 製作，並藉由實境模擬方式學習，增強作業技能養成、體驗及適應一般職場情境。

我們以純手工製作相關烘焙商品，並嚴格要求把關，務必維持品質保證及如期交貨，經過多年來努力穩紮穩打，已獲得企業及訂購者相當深遠的優良口碑。



9入芋頭酥

芋黃酥9入，每顆約重60g±5

保存期限12日

最佳賞味期7天

蛋奶素

售價 460元/盒



9入蛋黃酥

蛋黃酥9入，每顆約重60g±5

保存期限12日

最佳賞味期7天

蛋奶素

售價 450元/盒



9入金棗酥

養生金棗酥9入，每顆約重60g±5

保存期限12日

最佳賞味期7天

蛋奶素

售價 380元/盒

訂購電話 / 傳真

訂購 email

優惠方案

運費計價方式

出貨方式

食品業者登錄字號

電話：03-9530129 傳真：03-9530133

蘭智mail：lanhuicake@gmail.com / 店長 mail：haitaiace2,000@gmail.com

8月31日前訂購，可享九五折優惠。單筆訂購滿30萬元以上，享九折優惠。

1.宜蘭縣內訂購滿5,000元以上，可免費配送到府(限縣內一處地點)。

2.宜蘭以外縣市訂購滿12,000元以上，可免配送到府(限臺灣本島一處地點)。

3.宅配運費計價方式：9入禮盒：每箱12入/運費250元。

請於訂單完成3日內完成匯款(銀行代號：017，帳號：228-07-11562-0)。收到款項後，最晚5日內開始出貨，7日內到府。

G-109677593-00000-0



臺北榮民總醫院員山分院 附設庇護工場

愛工坊是宜蘭第一間庇護工場，座落於宜蘭縣員山鄉，主要服務精神障礙者及智能障礙者，提供身心障礙者庇護就業服務，現有 12 位庇護員工於場內工作，我們堅持的理念為天然與美味，希望我們的朋友們，可以吃得美味也吃得安心，更讓場內身障者得以展現長才及自我。



芋見金棗

芋見金棗12入，每顆20克
常溫保存8日
蛋奶素

售價 280元/盒



溫情禮盒

1. 蛋黃酥6入，每顆50克
 2. 鳳梨酥6入，每顆50克
- 蛋黃酥常溫保存5日/冷藏7日。
鳳梨酥常溫保存20日/冷藏25日。
蛋奶素

售價 450元/盒



訂購電話 / 傳真
訂購 email
優惠方案
運費計價方式

出貨方式

食品業者登錄字號

電話：03-9233791 傳真：03-9230560

love527799@gmail.com

如於109/09/04日前完成訂購並且預付全額貨款，享全產品9折優惠。

芋見金棗每10盒一箱，免運費。不足10盒部分：每訂單酌收100元運費。

溫情禮盒每6盒一箱，免運費。不足6盒部分：每訂單酌收100元運費。

請於訂單完成3日內完成匯款(帳號：011056031041，戶名：臺北榮民總醫院作業基金員山分院416專戶)。收到款項後，最晚7日內開始出貨，3日內到府。

G-137765962-00000-9

社團法人澎湖縣照顧服務協會附設 庇護工場 - 魔豆小舖

魔豆 - 用愛灌溉，希望耕耘。

意涵身心障礙的孩子就像是一顆不起眼的豆子，但是經過細心的呵護與灌溉，終究可以成長與茁壯，「給我們機會，讓我們有用!!!」

企盼社會各界共同滋養魔豆小舖，讓每一顆豆子都有茁壯的機會！！



輕巧禮(三入)

每顆50克
常溫7天，冷藏12天
蛋奶素

售價 120元



秋賞禮(六入)

每顆50克
常溫7天，冷藏12天
蛋奶素

售價 240元



享月禮(九入)

每顆50克
常溫7天，冷藏12天
蛋奶素

售價 360元

訂購電話 / 傳真
優惠方案
運費計價方式
出貨方式

食品業者登錄字號

電話：06-9276422 傳真：06-9274860

【預購優惠95折】預購期間：109年8月21日-109年9月24日。

運費實收。

請於訂單完成7日內完成匯款(帳號：00016-11-2980610，戶名：魔豆小舖)。收到款項後，最晚7日內開始出貨，4日內到府。

X-180913078-00001-8



社團法人澎湖縣慢飛天使 服務協會—集愛工坊

社團法人澎湖縣慢飛天使服務協會在 101 年底開辦社區日間作業設施 - 『集愛工場』，服務 15 歲以上未能進入工作職場也不期望在機構中接受照顧的身心障礙朋友。提供以作業活動為主，健康休閒活動為輔的全方位社區融合型服務，期望培養服務使用者正確的工作態度及技能，提升自我能力和增強競爭力，進而有平等參與社會的機會。



集愛鳳梨酥禮盒

土鳳梨酥(每顆42克)
常溫30日
蛋奶素

售價 105元/3入
210元/6入
315元/9入
420元/12入
525元/15入



集愛堅果塔禮盒

綜合堅果塔(每顆27克)
常溫30日
蛋奶素

售價 105元/3入
210元/6入
315元/9入
420元/12入
525元/15入



集愛蔓越莓冬瓜酥 禮盒

蔓越莓冬瓜酥(每顆42克)
常溫30日
蛋奶素

售價 105元/3入
210元/6入
315元/9入
420元/12入
525元/15入

訂購電話 / 傳真
訂購 email
優惠方案

運費計價方式

出貨方式

食品業者登錄字號

電話：06-9269855 傳真：06-9269079

ph9269855@gmail.com

早鳥訂購85折：9/10前取(出)貨，可享售價85折優惠。優惠訂購9折：9/17前取(出)貨，可享售價9折優惠。一般訂購95折：9/24前取(出)貨，可享售價95折優惠。註：運費優惠方式與特別優惠專案擇一。

外縣市單筆折扣後訂單滿10,000元，免郵局宅配運費(限同一地址)註：運費優惠方式與特別優惠專案擇一。

請於訂單完成次日內完成匯款(銀行：澎湖縣農會，帳號：00013211533250)。收到款項後，最晚交貨日內開始出貨，2-3日內到府。

X-109545382-00002-9 X-109545382-00001-8

X-109545382-00001-7

財團法人晨光社會福利基金會附設 妙妙屋庇護工場

為了提供折翼天使，多元化的就業安置訓練，本場於 102 年元月設立了妙妙屋庇護工場，以西點烘焙為主，烘焙產品皆由專業的麵包師傅帶領折翼天使，一同努力完成。



金妙禮盒

蛋黃酥X4、鳳梨酥X4、綠豆椪X4
常溫3日，冷藏7日
蛋奶素

售價 499元



金福禮盒

蛋黃酥X3、鳳梨酥X3、綠豆椪X3
常溫3日，冷藏7日
蛋奶素

售價 419元

訂購電話 / 傳真
訂購 email
優惠方案
運費計價方式
出貨方式

食品業者登錄字號

電話：082-331345

mimifuten@gmail.com

消費滿3500元即可現折200元。

金門縣配送免運費，其他縣市滿額3,000元免運，未滿酌收運費300元。

收到訂購通知後，需預付三成訂金，其餘款項需於收到貨物後隔日匯款完成(銀行代號：005，帳號：039-001-04503-6)。

W-200125320-00000-4



MEMO

A series of horizontal dashed lines for writing, spanning the width of the page.

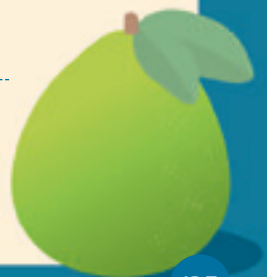



MEMO

A series of horizontal dashed lines for writing, spanning the width of the page.

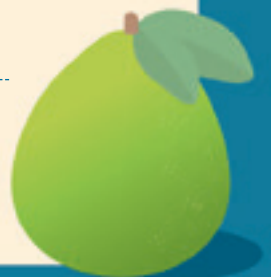

訂購專線

0800-815-179

www.815179.com.tw



關於本專刊各單位之產品資訊，
如產品名稱、售價、內容物、葷素說明、
保存期限等詳細相關內容，
請依官網(www.815179.com.tw)公告為主。
訂購專線：0800-815-179



衛生福利部
Ministry of Health and Welfare



衛生福利部
社會及家庭署
Social and Family Affairs Administration
Ministry of Health and Welfare

廣告